19.03.2005
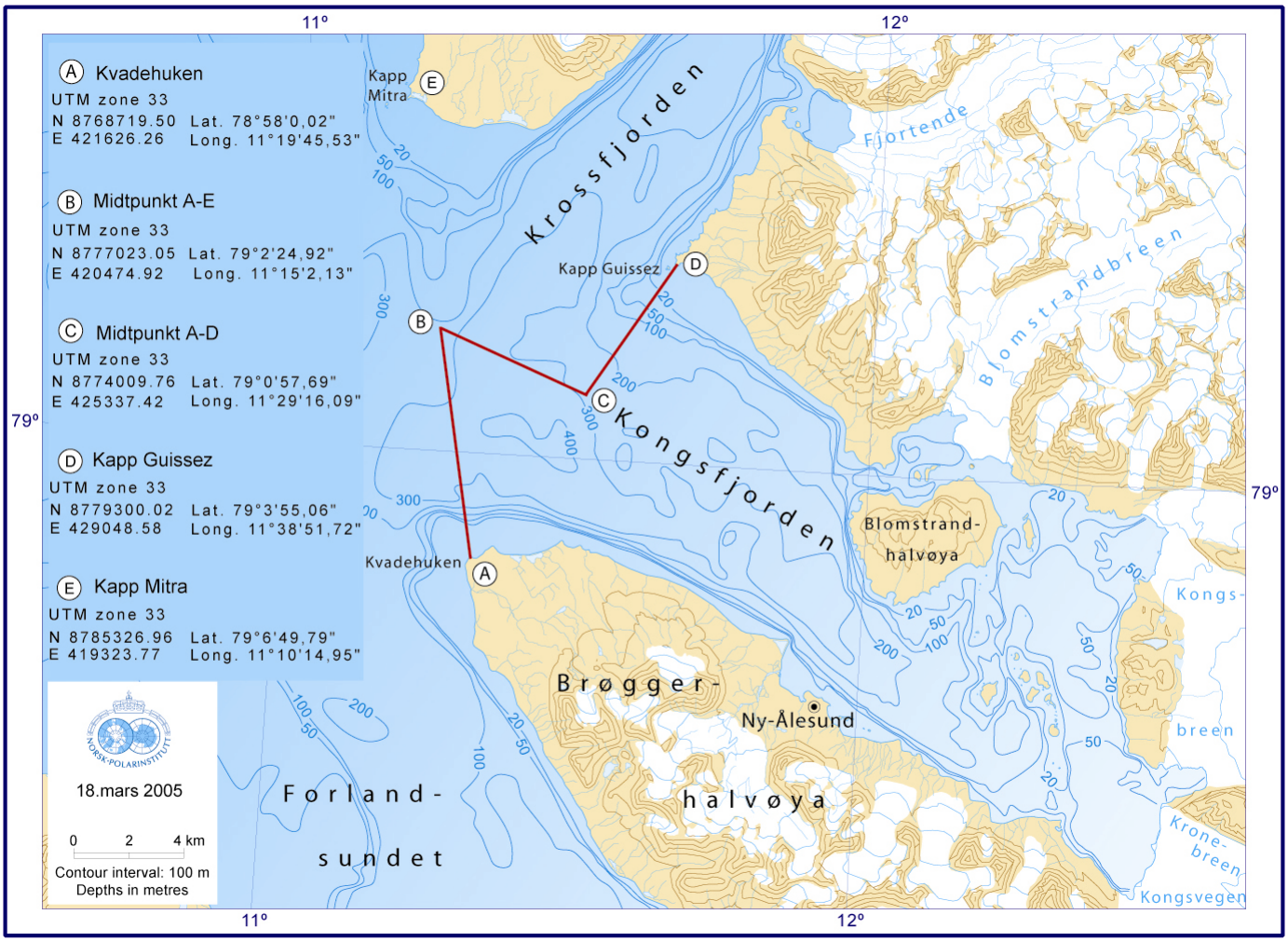
Vedlegg til høring om endring i Svalbardloven § 4 og forskrift om stenging av et område i Kongsfjorden på Svalbard for fiskeriaktivitet