Norges delegasjon
til den europeiske union

Nr. 02-2021

Nytt fra EU-delegasjonen om

kommunal- og regionalpolitikk

1. Det slovenske formannskapsprogrammet 2
2. Arbeidet med budsjettet og forordningene for programperioden 2021 – 2027 2
3. Langtidsvisjon for distriktene (Long Term Vision for Rural Areas) 4
4. Samhørighetspolitikken og den grønne giv 7
5. Foreløpig enighet om Brexit Adjustment Reserve 9
6. Bypolitikk 10
7. Territoriell utvikling 10
8. Housing Europe 13
9. Nytt europeisk bauhaus 13
10. Kilder til informasjon 15
11. På kalenderen – kommende begivenheter og tidsfrister 16

Ta kontakt! 18

God sommer fra Brussel!

1. Det slovenske formannskapsprogrammet

*Den 1. juli 2021 overtok **Slovenia** rådets formannskap fra Portugal. I seks måneder vil formannskapet lede møter på alle nivåer i rådet og bidra til kontinuiteten i EUs arbeid i rådet.*

Hvert halvår skifter rådets formannskap mellom EUs medlemsstater. Medlemsstatene som har formannskapet jobber tett sammen i en gruppe på tre medlemsland, en såkalt trio. Trioen setter langsiktige mål og utarbeider en felles agenda med temaene og viktige spørsmål som rådet vil ta opp over en 18-måneders periode. På grunnlag av dette utarbeider hvert av de tre landene sitt eget mer detaljerte 6-månedersprogram. Slovenia er sist ut i den nåværende trioen: Tyskland, Portugal og Slovenia. Slovenia arbeider under mottoet «*Sammen. Robust. Europa.*»

Det slovenske formannskapet har fire overordnete prioriteringer:

- Fasilitere EUs gjenoppbygging og styrke EUs robusthet og strategiske autonomi
- Reflektere over EUs fremtid gjennom konferansen for EUs fremtid
- Styrke rettsstaten og europeiske verdier
- Øke sikkerhet og stabilitet i EUs nabolag

Les Slovenias 6-månedersprogram her, og følg formannskapet her.

2. Arbeidet med budsjettet og forordningene for programperioden 2021 – 2027

Debatt om samhørighetspolitikken

Samhørighetspolitikken ble debattert i plenum i parlamentet 23.06.21 i forbindelse med såkalt andre høring av fellesregelverket *Common Provisons Regulation* og forordningene for det europeiske regionalfond (ERDF), samhørighetsfondet (CF) og det europeiske territorielle samarbeid (Interreg).

23. juni i Europaparlamentet i Brussel, da MEP-er debatterte fellesregelverket og samholdspolitikken. Debatten kan sees her og her finnes referat.
Foto© European Union 2021. Kilde: EP

Dette representerer på mange måter avslutningen av en prosess som startet med at EU-kommisjonen la fram sitt forslag til ny samhørighetspolitikk i mai 2018 for perioden 2021 - 2027.

Det ble oppnådd prinsipiell enighet mellom institusjonene før jul om regelverket for samhørighetspolitikken. Første halvår er blitt brukt på forhandlinger om enkelte anneks, oversetting, juridisk gjennomgang og mer formelle godkjenningsprosesser.

Spørsmål som parlamentet var opptatt av i forkant av forhandlingene var blant annet størrelsen på budsjettet, makroøkonomisk kondisjonalitet dvs. at kommisjonen kan be rådet stoppe utbetalinger fra et eller flere programmer til et medlemsland, og høyere grad av medfinansiering dvs. støtte andelen av EU-midler.

Visepresident Dita CHARANZOVÁ ved plenarmøtet

Enkelte trekk ved den oppnådde enigheten fremhevet av REGI-komiteen[1]

Den budsjettmessige rammen ble på Euro 330,2 mrd. av et budsjett på Euro 1 074 mrd. Det er mindre enn parlamentets ønske om Euro 378.1 mrd. I tillegg vil det bli bevilget Euro 7,5 mrd. til fondet for rettferdig omstilling. Interreg, hvor Norge også deltar, har fått en ramme på Euro 8.050 mrd.

Medfinansieringsgraden blir økt for blant annet de minst utviklede regionene og Interreg.

Makroøkonomisk kondisjonalitet videreføres, men med enkelte endringer, blant annet unntas Det europeiske sosialfond + og Interreg.

30 pst. av budsjettet til ERDF og 37 pst av midlene til CF er øremerket klima- og miljøtiltak (PO2).

Øremerking av ERDF-midler til byformål ble økt fra 6 til 8 pst.

European Regional Development Fund (ERDF) vil ikke støtte investeringer i fossilt brensel. Det gjøres imidlertid unntak for gassinfrastruktur på visse betingelser.

Det ble videre tatt inn en paragraf vedrørende støtte til regioner med permanente naturgitte eller demografiske utfordringer.

Dagens krise er også reflektert ved at det er åpnes for støtte til bærekraftig turisme. En ny paragraf ble introdusert for å ta høyde for eventuelle nye kriser.

Regelverket for samhørighetspolitikken offentliggjort i Offical Journal

Regelverket for samhørighetspolitikken ble offentligjort i Offical Journal den 30.06.21 se lenke her. Det trådte i kraft 01.07.21. Det gjelder

- Forordningen for Fondet for rettferdig omstilling (Just Transtion Fund)
- Forordning for Det europeiske sosialfond + (European Social Fund Plus)
- Forordningen for Det europeiske regional utviklingsfond og samhørighetsfondet (*European Regional Development Fund and Cohesion Fund*)
- Forordningen for Det europeiske territorielle samarbeid (*European Territorial Cooperation – Interreg*)
- Fellesforordningen (*Common Provisons Regulation*)

[1] eMeeting (europa.eu)

Kilde: Faktablad "A long-term vision for the EU's rural areas" ©European Commission, Regional policy 2020.

3. Langtidsvisjon for distriktene (Long Term Vision for Rural Areas)

Den 30.06 la EU-kommisjonen fram en langtidsvisjon for distriktene (rural areas). Det er visepresident Dubravka Suica med ansvar for demokrati og demografi som legger fram visjonen i samarbeid med DG Regio og DG Agri. Det inngår oppdragsbrevet til de berørte kommissærene fra kommisjonspresident Von der Leyen.

Bakgrunn

Bakgrunnen for langtidsvisjonen er blant annet regionale forskjeller som følge av strukturelle endringer i næringsliv, digital og grønn omstilling samt demografiske endringer. Distriktene står ofte overfor store utfordringer i denne sammenheng, inkludert forskjeller på det digitale området men også demografisk. Samtidig er distriktene en viktig produsent av varer og tjenester som mat og økosystemtjenester.

Visepresident Dubravka Suica ved presentasjonen av langtidsvisjonen for distriktene den 30. juni 2021.
Foto: Jennifer Jacquemart European Union, 2021.

Visjonen

Med visjonen ønsker kommisjonen å fremme

- Sterke distrikter
- God infrastruktur og kommunikasjoner
- Robuste samfunn
- Velstående distrikter

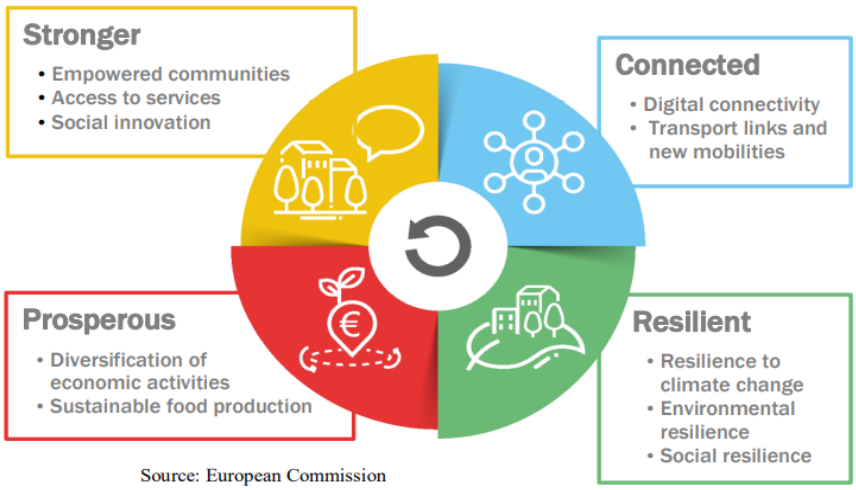

Illustrasjon av visjonen med hoveddrivere som former fremtiden for landsbygda for 2040 og de fire utfyllende handlingsområder, Kilde: Kommisjonen og Rådet

Oppfølging av langtidsvisjonen

En pakt for distriktene (Rural Pact)

En pakt for distriktene vil bli utarbeidet. Den er ment å være en felles ramme for de forskjellige aktørene på europeisk-, nasjonalt-, regionalt- og lokalt nivå som vil være involvert i oppfølgingen av langtidsvisjonen. Den vil bli lansert mot slutten av 2021.

Handlingsplan (EU Rural Action Plan)

Med utgangspunkt i de fire prioriterte områdene er det identifisert konkrete tiltak eller såkalte flaggskip initiativ. Viktige finansieringskilder vil være samhørighetspolitikken og bygdeutviklingsmidlene under CAP.

Flaggskip for sterkere distrikter

Styrke eksisterende og fremtidige lokale utviklingsplaner gjennom økt kunnskap om finansieringsmuligheter og planarbeid ved hjelp av økt deltakelse i nettverk.

Det foreslås følgende flaggskip

- En revitaliseringsplattform – informasjon om aktuelle prosjekter og finansieringsmuligheter
- Forskning og utvikling for distriktene – fremme innovasjons-økosystemer

Flaggskip for god infrastruktur

Fremme bærekraftige mobile løsninger og bedre tilgang til bredbånd og bedre digitale ferdigheter.

- Bærekraftig multimodal mobilitet – dele gode løsninger
- Distriktenes digitale framtid – tilgang til digitale tjenester og teknologi, fremme digitale ferdigheter og kompetanse samt måle utviklingen i de digitale gap mellom by og land

Flaggskip for robuste samfunn

Bidra til å øke robusthet (resilience) på miljø, klima og det sosiale området, med et spesielt fokus på myndigheter og næringsliv da de står overfor de største omstillingsutfordringene.

- Støtte distriktskommuner i energiomstilling og klimaendring – med utgangspunkt i (Covenant of Mayors for Energy and Climate Change) fremme erfaringsutveksling, støtte renoveringsbølgen (renovation wave) og at aktuelle spørsmål tas opp i Nytt europeisk Bauhaus
- Klima og våtområder – gjennomretting av våtområder og myrområder
- Horizon Europe mission (Soil, health and food)
- Støtte til kvinner i distriktene – entreprenørskap, barnehager og deltakelse i arbeidslivet

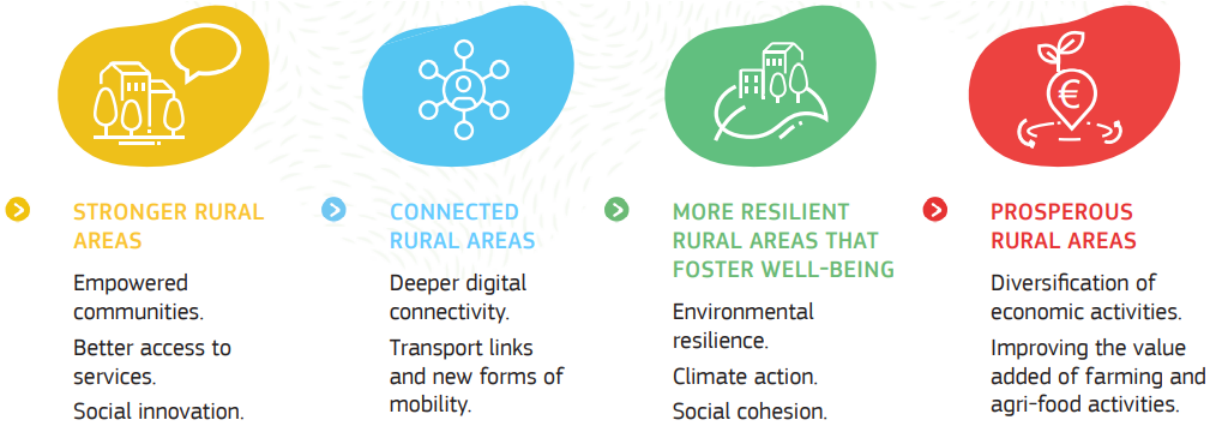

Kilde: Faktablad "A long-term vision for the EU's rural areas" ©European Commission, Regional policy 2020.

Velstående distrikter

Bidra til diversifisering av næringslivet i distriktene i forbindelse med den grønne og digitale omstilling og styrke verdikjeden i vareproduksjon og kultur og kreativ sektor.

- Entreprenørskap og samfunnsorganisasjoner – fremme etablering av SMB-er og entreprenører og gjennom samarbeid med forskjellige organisasjoner fremme attraktiviteten til distriktene

Lenke til handlingsplanen finnes her.

Konsekvensutredninger

Som en del av den såkalte *Better Regulation Agenda* vil det innarbeides en mekanisme for å vurdere konsekvensene av EU lovgiving (*major EU legislative initiatives*) på distriktene.

Illustrasjon: Better Regulation. Kilde: EC

Distrikts observatorium (Rural Observatory) - Bedre data og informasjon om utviklingen i distriktene

I kommisjonen vil det etableres et distrikts-observatorium for å få bedre data og informasjon om utviklingen i distriktene.

Det vil blant annet trekke på Eurostat, Joint Research Centre - Knowledge Centre for Territorial Policies og ESPON.

Veileder i finansiering

Kommisjonen vil utarbeide en veileder om hvilke finansieringsmuligheter som finnes i EU for å fremme utvikling i distriktene.

Det legges opp til en gjennomgang av oppfølgingen av langtidsvisjonen medio-2023.

Lenke til Langtidsvisjonen for distriktene finnes her.

Lenke til "ESPON policy brief on rural areas" her.

4. Samhørighetspolitikken og den grønne giv

Klima- og miljøtiltak ble støttet i forrige programperiode. Det samme er tilfelle for inneværende periode. Det er også fokus på de økonomiske og sosiale konsekvensene av den grønne giv gjennom etableringen av Fondet for rettferdig omstilling.

Dette er forsøk på å gi et innblikk i noen av sammenhengene mellom samhørighetspolitikken og den grønne giv. Den er ikke ment som uttømmende . Utover de finansielle bidragene bidrar samhørighetspolitikken med å etablere erfaringsutvekslingsplattformer, analyser og å støtte nettverk.

Føringer i regelverket

Føringer på bruken av midler allokert til samhørighetspolitikken er nedfelt i regelverket. Samhørighetspolitikken har fem overordnede målsetninger[1].

- PO 1 et mer konkurransedyktig og smartere Europa
- PO 2 fremme overgang til en grønnere og lavkarbon økonomi og et mer motstandsdyktig Europa
- PO 3 et mer sammenkoblet Europa
- PO 4 et mer sosialt og inkluderende Europa gjennom den europeiske søylen for sosiale rettigheter
- PO 5 et Europa nærmere innbyggerne

En av målsetningene PO 2 skal fremme overgangen til er en grønnere- og lavkarbon-økonomi. Under PO 2 er det forutsett å støtte tiltak på områder som:

(i) Energieffektivisering og reduksjon av utslipp av klimagasser
(ii) Fremme fornybar energi
(iii) Utvikle «smarte» energisystemer, nett og lagring
(iv) Klimatilpassing og forbyggende arbeid
(v) Bærekraftig vannforvaltning
(vi) Overgang til en sirkulærøkonomi
(vii) Biodiversitet
(viii) Fremme grønn urban mobilitet

30 pst. av ERDF-midlene er og 37 pst. av samhørighetsfondet er øremerket klimamålsetningene.

Samhørighetspolitikken og klimatiltak

DG Regio er en viktig bidragsyter til EUs klimapolitikk. Støtten til klimatiltak for programperioden 2014 – 2021 er forventet å være på Euro 51 mrd. i 2023.[2] Det er blitt gitt støtte til energieffektivisering (renovasjon) av offentlig infrastruktur, klimatilpassing og forebyggende arbeid (risk prevention), ren urban mobilitet og energieffektivisering av boliger[3]. I følge en rapport laget på vegne av REGI-komiteen[4] kan samhørighetspolitikken ha en utløsende funksjon spesielt i medlemsstater hvor samhørighetspolitikken er et viktig bidrag til offentlige investeringer. Samhørighetspolitikken kan videre ha en tilretteleggende rolle blant annet gjennom sin stedsbaserte tilnærming.

.

[1] (a) a more competitive and smarter Europe by promoting innovative and smart economic transformation and regional ICT connectivity; (b) a greener, low-carbon transitioning towards a net zero carbon economy and resilient Europe by promoting clean and fair energy transition, green and blue investment, the circular economy, climate change mitigation and adaptation, risk prevention and management, and sustainable urban mobility; (c) a more connected Europe by enhancing mobility; (d) a more social and inclusive Europe implementing the European Pillar of Social Rights; (e) a Europe closer to citizens by fostering the sustainable and integrated development of all types of territories and local initiatives

[2] I dette inngår Det europeiske regionalfond (ERDF) og Samhørighetsfondet (CF) og inkluderer nasjonal ko-finansiering. Annual Activity Report 2020. Directorate-General Regional and Urban policy.

[3] Regio Climate tracking

[4] Cohesion policy and climate change.

Fondet for rettferdig omstilling (Just Transition Fund (JTF)

Fondet for rettferdig omstilling (JTF) har fokus på de økonomiske og sosiale konsekvensene av omstillingen til en lav-karbon økonomi. Det vil bli bevilget Euro 7,5 mrd. over samhørighetspolitikkens budsjett. I tillegg vil det bli bevilget Euro 10 mrd. fra NextGenerationEU.

Ordningen vil blant annet støtte investeringer i SMB inkludert microbedrifter, forskning og utvikling inkludert universiteter og forskningsinstitusjoner, støtte til å ta bruk ny og rene energiløsninger og systemer, energieffektivisering, etterutdanning og støtte til å søke arbeid for å nevne noe.

Medlemslandene må i samarbeid med relevante myndigheter og partnere utarbeide planer, såkalte Territorial Just Transition Plans, for bruken av midlene, men også hvilke regioner som skal være støtteberettiget. I dette inngår blant annet sysselsetting i karbonavhengige næringer (fossil fuel sector) eller klimagass intense næringer. Kommisjonen har i utgangspunktet foreslått hvilke regioner som skal være støtteberettigede. Dette inkluderer regioner i Nord-Finland og Nord-Sverige.

JTF inngår i en ordning som kalles «*Just Transition Mechanism*». De andre delene er en ordning under InvestEU primært for å støtte investeringer i privat sektor og en ordning for å støtte investeringer i offentlig sektor hvor den Europeiske investeringsbank er involvert.

Kommisjonen har også etablert en erfaringsutveksling plattform kalt Just Transition Plattform.

Europeiske semester

Oppgaven til det Europeiske semester er å koordinere medlemslandenes økonomiske politikk. I 2019 ble DG Regio en av DG-ene som følger det opp og bidrar med analyser. I de siste landrapportene er det et eget anneks med fokus på fondet for rettferdig omstilling. Lenke til det europeiske semester her.

Initiativ som kan hente støtte fra samhørighetspolitikken

Renoveringsbølgen og nytt europeisk Bauhaus

Renoveringsbølgen er et initiativ som har fokus på fornying av bygg/byfornying for å redusere utslippet av klimagasser. Noe av bakgrunnen for initiativet et at Europas bygninger ofte er gamle og ikke spesielt energieffektive. De står for 40 prosent av energiforbruket i EU og 36 pst. av energirelaterte klimagassutslipp. For å nå EUs klimamål må det også gjøres tiltak i bygningssektoren. Målet er å redusere bygningers energiforbruk med 14 pst., mens utslippene skal reduseres med 60 pst. sammenlignet med 2015-nivået.

Nytt europeisk Bauhaus er en del av EUs grønne transformasjon med fokus på der vi bor og oppholder oss. Grunnleggende verdier er bærekraft, estetikk og inkludering. Det er ment å være et miljøprosjekt, et kulturelt prosjekt men også et økonomisk prosjekt som kombinerer design, bærekraft, tilgjengelighet også økonomisk og investeringer for å fremme EUs grønne transformasjon.

Nytt europeisk Bauhaus vil besto av tre faser utforming, iverksetting og informasjonsspredning.

Den 18.01 lanserte kommisjonen utformingsfasen eller designfasen av Nytt europeisk Bauhaus. Målsetningen med denne fasen var gjennom en felles kreativ prosess å utvikle konseptet ved å utforske ideer, identifisere behov og å føre interessenter sammen. I forbindelse med dette ble det lansert en pris som skal tildeles gode eksempler tilknyttet viktige sider ved prosjektet. Høsten 2021 vil implementeringsfasen starte blant annet med implementeringen av 5 piloter.

I et møte med regionalkomiteen[4] i EU-parlamentet fremhevet kommisær Ferreira at det hadde en viktig oppgave å skape et positivt engasjement i forhold til den grønne giv. Samhørighetspolitikken vil gi teknisk assistanse for å utvikle prosjekter på lokalt nivå. Neste år vil det bli gitt støtte til prosjekter.

[4] Committee on Regional Development - Multimedia Centre (europa.eu)

EUs Urban Agenda og Territorial Agenda er mellomstatlige samarbeid men som også har en tilknytting til samhørighetspolitikken. 8 pst. av ERDF-midlene er øremerket byformål.

Et eget program European Urban Initiative (EUI) med en ramme på Euro 400 mill. vil også bli lansert.

5. Foreløpig enighet om Brexit Adjustment Reserve

Det ble torsdag 17.06.21 oppnådd en foreløpig enighet om *Brexit Adjustment Reserve* (BAR) mellom det portugisiske formannskapet og EU-parlamentet. BAR er ment å kompensere de som er mest berørt av Brexit. Alle medlemsland vil imidlertid bli tildelt midler. Den har en ramme på Euro 5 mrd. (i 2018-priser) og er ment som en engangsstøtte. Euro 4 mrd. vil bli forhåndsutbetalt - Euro 1,6 mrd. i 2021, Euro 1,2 i mrd. i 2022 og Euro 1,2 mrd. i 2023. De resterende Euro 1 mrd. vil bli fordelt i 2025.

Fordelingen er basert på verdien av fisk fanget i britisk eksklusiv sone, handel med Storbritannia og befolkningen i maritime regioner som grenser til Storbritannia. Euro 600 mill. vil bli fordelt med utgangspunkt i fiske, Euro 4,150 mill. med i utgangspunkt i handel og Euro 250 mill. med utgangspunkt i maritime grenseregioner. Midlene vil blant annet gå til å kompensere bedrifter, bevare arbeidsplasser, støtte lokalsamfunn (fiskeribaserte) og bygge tollinstallasjoner. Det er planlagt at parlamentet skal stemme over forslaget i september.

Foto: Basia Pawlik ©European Union. Kilde: EC - Audiovisual Service

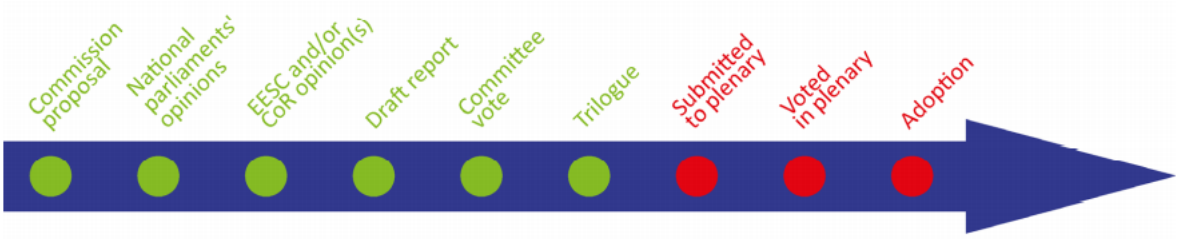

Brexit Adjustment Reserve (BAR) Et siste politisk trepartsmøte fant sted 17. juni 2021, og bekrefter den politiske avtalen som er nådd mellom Rådet og Parlamentet. Den avtalen må nå formelt vedtas i plenum, forventet i september 2021, og deretter av Rådet. Kilde: Briefing, EU Legislation in Progress, 2021-2027 MFF: Brexit Adjustment Reserve, EP.

6. Bypolitikk

EUs Urbane Agenda

Det arbeides med et dokument om den videre oppfølgingen av EUs Urbane Agenda. Det har fått navnet Ljubljana Agreement og det er meningen at det skal legges fram på et uformelt by ministermøte den 26.11.21.

De fire første i en serie med artikler med utgangspunkt i arbeidet som er gjort i partnerskapene i den Urbane Agenda og andre urbane EU-initiativ er nå offentligjort. Artikkelserien vil videre ta hensyn til dimensjonene som er identifisert i det nye Leipzig Charter. De er grønn, produktive og rettferdig. Den første artikkelen har fokus på hvordan europeiske byer har tilpasset seg dagens krise når det gjelder arbeidsplasser og ferdigheter på det digitale området. Den andre artikkelen har fokus på klimatilpassing og energiomstilling. Den tredje på bruken av stor data og den fjerde på bruken av sirkulær innkjøp. For nærmere omtale se lenke her.

En oppdatert brosjyre om EUs Urbane agenda er forventet gjort tilgjengelig høsten 2021. I september vil det bli arrangert tre webiarer som tar utgangspunkt i dimensjonene til det nye Leipzig Charter, se lenke her.

For mer informasjon om arbeidet med EUs Urbane Agenda se lenke her.

7. Territoriell utvikling

Policy paper: «Territorial evidence and policy advice for the prosperous future of rural areas» – et fagnotat med territoriale fakta og råd for en velstående fremtid på landsbygda.

Med utgangspunkt i TA2030[5] og i samarbeid med det portugisiske formannskapet har ESPON laget et fagnotat (*policy paper*) som et bidrag til arbeidet med Langtidsvisjonen for distriktene (*rural areas*)[6].

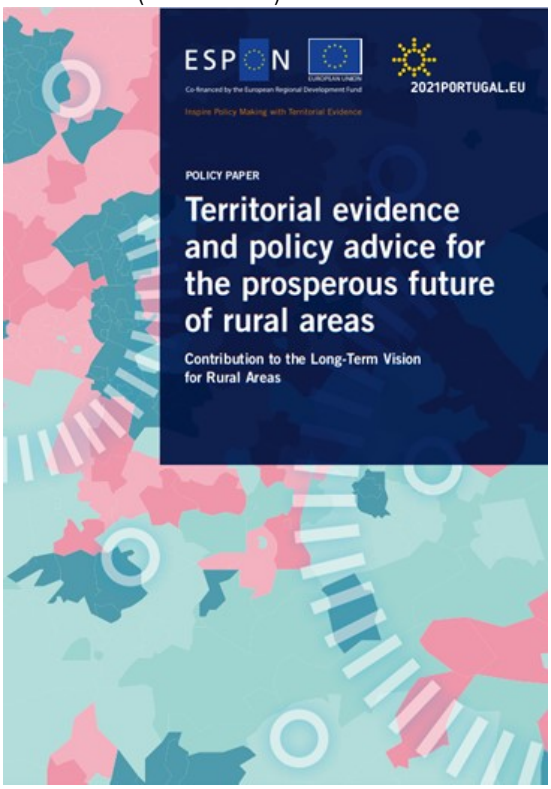

Notatet ser på den demografiske utviklingen og forsøker å identifisere faktorer som påvirker de trendene vi ser. Videre med utgangspunkt i de seks prioriterte områdene for den territorielle utviklingen i EU skissert i TA2030 foreslås det tiltak eller tilnærminger.

Notatet operer i utgangspunktet med to typer distrikter. De med befolkningsøkning og de med befolkningsnedgang[7]. De med befolkningsøkning finnes fra vestkysten av Norge, Sør-Finland, Sør-Sverige, via Danmark og til Storbritannia, via sørlige deler av Irland, sentrale deler av Frankrike, Nord-Italia, Sveits og de vestlige delene av Østerrike. De med befolkningsnedgang finnes langs den østlige kanten av EU, fra Øst-Finland, gjennom de baltiske statene og store deler av Polen, Slovakia, Balkan-landene til Hellas. Forsetter så videre gjennom Middelhavet gjennom Italia og Sardinia til Spania og Portugal enkelte lommer finnes også på Atlanterhavssiden i Irland og Skottland.

Befolkningsnedgang i distriktene har etterhvert blitt synlig og berører alle deler av EU. Faktorene som påvirker dette er sammensatte. Rapporten skiller mellom befolkningsnedgang som skyldes utflytting (*active shrinking*) og aldersstrukturen (*legacy skrinking*). Videre skilles det

[5] #TerritorialAgenda 2030 - TerritorialAgenda
[6] Territorial evidence and policy advice for the prosperous future of rural areas | ESPON

[7] For en nærmere beskrivelse av den demografiske utviklingen som legges til grunn vises det til sidene 10 og 11 i notatet, se lenke her.

mellom enkel nedgang (*simple shrinking*) som skyldes langsiktige sykler og sammensatt nedgang (*complex shrinking*) som setter befolkningsnedgangen inn i en større sosioøkonomisk sammenheng.

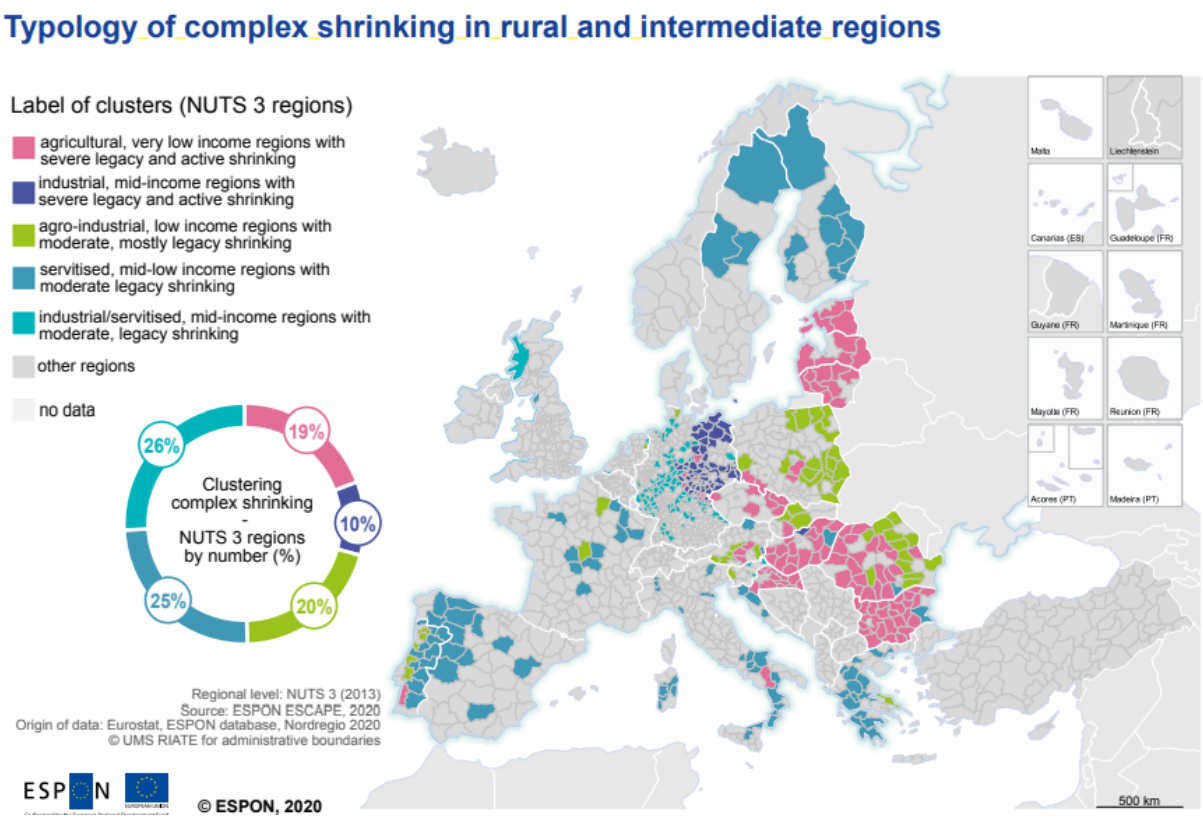

Sammensatt nedgang og distrikts- og mellomnivå (intermediate) regioner[8] Kilde: ESPON

Notatet fremhever at tiltak og tilnærminger rettet mot områder med kompleks nedgang krever en stedsbasert tilnærming dvs. en tilnærming som er tilpasset de forskjellige stedene. Aktuelle tiltak inkluderer å utvikle komparative fortrinn, styrke by-land relasjoner eller adressere forskjeller på nasjonalt nivå. Et annet forslag er å utvikle et positive narrativ og å bevege seg bort i fra den mer «negative» framstillingen av områder med befolkningsnedgang. Videre forslås det å ta høyde for at man befinner seg i situasjon med befolkningsnedgang når tiltak og tilnærminger vurderes.

Lenke til notatet her[9].

I siste nummer av TerritoriALL er det intervju med kommisærene Elisa Ferreira og Dubravka Suica, videre omtale av norsk-svensk samarbeid for å utvikle turisme i Trysil – Sälen området. Se lenke her.

[8] 'Predominantly rural' – the share of the population living in rural areas is higher than 50 %; 'Intermediate' – the share of the population living in rural areas is between 20 % and 50 % (European Commission classification)
[9] Territorial evidence and policy advice for the prosperous future of rural areas | ESPON

ESPON policy recommendations for rural areas and their linkage to the territorial agenda priorities – from strategic to instrumental

Policy recommendations / Territorial Agenda priorities and aims	Balanced Europe	Functional regions	Integration beyond borders	Healthy environment	Circular economy	Sustainable connections	Call on all players
Design long-term territorially sensitive policies for the diverse rural shrinking areas	●	●	○	○	○	○	↻
Change the focus from mitigating the rural shrinkage to smart adaptation, including better digital connectivity to boost the economy	●	○					↻
Reboot the agricultural sector through sustainable and optimised supply chains to enhance green infrastructure connectivity and ecosystem services				○	●		↻
Deploy the potential of green infrastructure in strategies, policies and legislation in a geostrategic climate change approach		○	○	●	○	○	↻
Develop and implement the concept of Functional Rural Areas	○	●	○	○	○	○	↻
Breathe new life into rural areas by attracting new residents and enabling them to achieve their professional, social and personal goals	●		○	●			↻
Enable provision and comparable access to services of general interest (demographic change is about people and their lives)	●		○	●			↻
Close the gap between EU policy and local strategies	○	○	○	○	○	○	↻
Simplify EU funding processes and develop long-term EU projects	○	○	○	○	○	○	↻
Harvest the opportunities through territorial governance and empowering civil society	○	○	○	○	○	○	↻
Enhance economic specialisation, diversification and innovation based on local potential and initiatives, but also on knowledge transfer and uptake of sustainable practices	●				○	●	↻

● Policy addressing directly the TA priority ○ Policy addressing indirectly the TA priority

Tabellen «*ESPON Policy recommendations*» knytter forslag til tiltak opp mot prioriteringene i den Territorielle Agendaen
Kilde: ESPON

Stortingsmelding om bærekraftsmålene, strategier for attraktive småbyer og sterke distrikter og regionale utviklingstrekk 2021

Meld. St. 40 (2020–2021) Mål med mening — Norges handlingsplan for å nå bærekraftsmålene innen 2030

Meld. St. 40 (2020-2021) Mål med mening – Norges handlingsplan for å nå bærekraftsmålene innen 2030. Regjeringen legger frem en plan for hvordan Norge skal nå bærekraftsmålene. Meldingen gjennomgår de 17 bærekraftsmålene og de 169 delmålene, beskriver utfordringene for Norge og regjeringens politikk på disse områdene. Se lenke her.

Strategier for småbyer, kyst, fjell og innland
Den 21.06 la regjeringen fram tre distriktspolitiske strategier som skal spisse den distriktspolitiske innsatsen og bidra til sterke og livskraftige distrikter over hele landet. Se lenke her.

Regionale utviklingstrekk 2021
Regionale utviklingstrekk gir en oversikt over samfunnsutviklingstrekk på temaer som er viktige for de overordnede målene for regional- og distriktspolitikken. Se lenke her.

8. Housing Europe

I juni-nummeret av Housing Europe er det videopresentasjoner av norske boligbyggerlag, bruk av tre i boliger og bygg og Vindmølleparken i Stavanger/Pådriv laget i samarbeid med BBC StoryWorks.

Videre presentasjon av EUs plattform for å bekjempelse hjemløshet som ble lansert i Lisboa 21. juni, oppfølging av Nytt europeisk Bauhaus og Sosial boligbygging og digitalisering – Sommerskole for unge profesjonelle og de som er i starten av sin karriere og stordata og energibruk i bygg for å nevne noe. Lenke her.

I juli-nummeret ser man blant annet på «Fit for 55» og sosiale boliger.

Lenke her.

9. Nytt europeisk Bauhaus

New European Bauhaus Prizes 2021

Den 23.04. ble det åpnet en konkurranse #NewEuropeanBauhaus PRIZES 2021. Meningen med årets konkurranse er at den skal bidra til design eller utformingsfasen til Nytt europeisk bauhaus. Det er et ønske å gi anerkjennelse til ting som er gjort og støtte yngre i å utvikle nye konsepter og ideer.

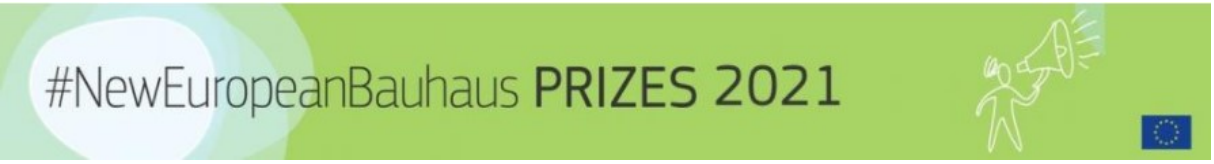

Det vil bli utdelt priser i 10 kategorier:

1. Teknikk, materialer og prosesser i bygg og utforming (design)
2. Sirkulær renovering av bygg
3. Løsninger for utvikling (co-evolution) av bebygde områder og natur
4. Regenerering av by- og landområder
5. Produkter og livsstil
6. Kulturarv (preserved and transformed cultural heritage)
7. Gjenoppfinne møteplasser
8. Mobilisering av kultur, kunst og lokalsamfunn
9. Modular, adaptable and mobile living solutions
10. Interdisiplinære utdanningsmolder

Hver kategori er delt i to:

1. New European Bauhaus Award for eksisterende eller avsluttet prosjekter
2. New European Bauhaus Rising Stars som tildeles konsept og ideer foreslått av unge talenter 30 eller yngre

Konkurransen var åpen til 01.06 og det kom inn mer enn 2 000 forslag i perioden 11. til 18. juni ble det avholdt en avstemming. 60 forslag, de 3 første i hver kategori, vil bli vurdert av en jury. De er også presentert på plattformen for konkurransen, se lenke her. Vinnerne vil bli annonsert etter sommeren.

I september vil kommisjonen legge frem en melding (communication) om Nytt europeisk bauhaus.

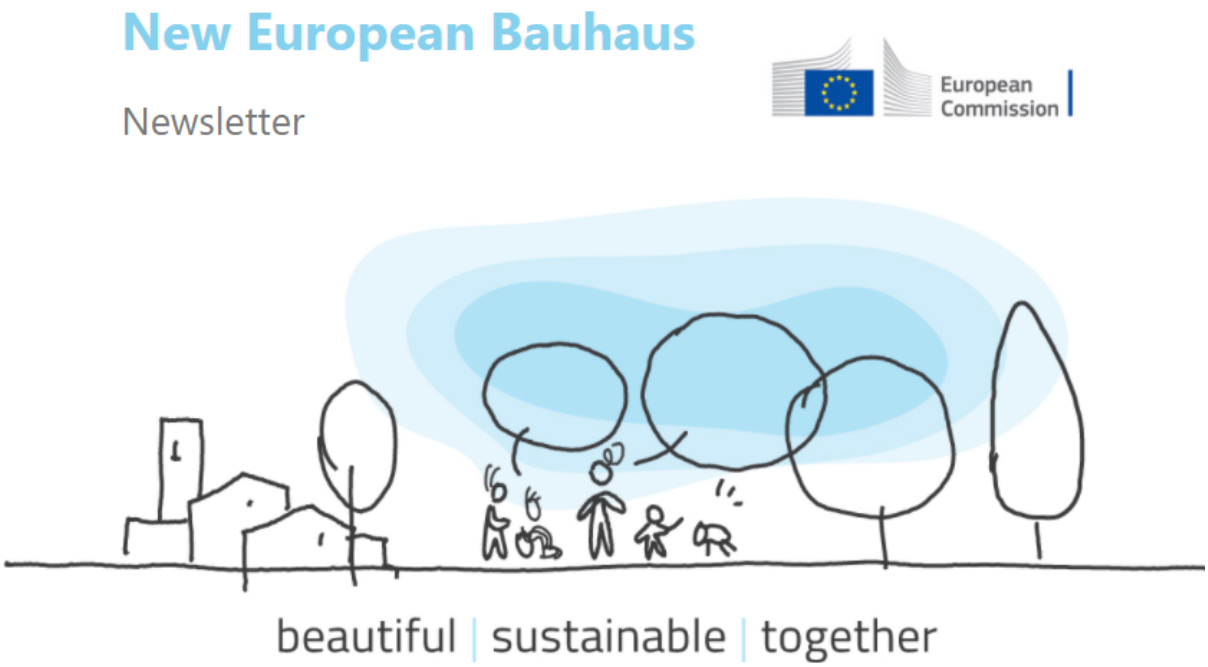

Nytt europeisk Bauhaus er en del av EUs grønne transformasjon med fokus på grunnleggende verdier som bærekraft, estetikk og inkludering. Illustrasjon: New European Bauhaus ©EC 2021.

Lenke til juli-nummeret av nyhetsbrevet for Nytt europeisk bauhaus finnes her.

10. Kilder til informasjon

EU og Regional og kommunalpolitikk	Bilde over fra EC Regional Policy
EU-institusjoner og organer	**Norske aktører og Europakontor i Brussel**
EC – European Commission, Europakommisjonen*	Nord-Norges europakontor
EP – European Parliament, Europaparlamentet*	Osloregionens Europakontor
European Council – Det europeiske råd*	Stavangerregionens Europakontor
Council of the EU – Rådet for den europeiske union*	Sørlandets Europakontor
REGI – Europaparlamentets komité for regionalutvikling og samhørighetspolitikk	Trøndelags Europakontor
REGIO – Directorate-General for Regional and Urban Policy, EC	Vest-Norges Brusselkontor
CoR – European Committee of the Regions, Den europeiske regionkomiteen	Forskningsrådet
Europeiske tenketanker	**Nyhetssider og databaser**
Centre for European Policy Studies, CEPS (Bru)	Bulletin
European Policy Centre, EPC (Brussels)	EU Issue Tracker
Friends of Europe (Brussels)	EU Observer
The World Pensions Council (Paris)	Euractiv
	Politico
Europeiske paraplyorganisasjoner	KS - På gang i EØS
Association for European Border Regions	Local Government Association (britisk KS)
Assembly of European Regions	REGI-komiteen (EP) nyhetsbrev
Council of European Municipalities and Regions	EP Fact sheets Regional and cohesion policy
Municipal Waste Europe	DG Regio og Urban Policy Kart og statistikk
NSPA – The Northern Sparsely Populated Areas	Tidskriftet Panorama
Nrg4SD – the Network of Regional Governments for Sustainable Development	LIFE-programme – newsletter
	ENI CBC programmes

** En av EUs hovedinstitusjoner; disse setter dagsorden og driver frem politikk, samarbeid og regelverksutvikling. Det europeiske råd definerer overordnede politiske mål. Rådet er lovgivende sammen med Europaparlamentet. Europakommisjonen utformer forslag til rettsakter og legger frem meldinger, strategier, forslag til rådsanbefalinger.*

11. På kalenderen – kommende begivenheter og tidsfrister

Det tas forbehold om endringer.

Når	Hva	Hvor
01.07.-31.12.21	Slovenske EU-formannskapet	
02.08.21	Høring statsstøtte reviderte retningslinjer for klima, energi og miljø (revised Climate, Energy and Environmental Aid Guidelines (CEEAG))	Online
28.09.-21	9th CIVEX Commission Meeting - Hybrid, CoR. Citizenship; Fundamental rights and rule of law	
06.09.21	Møte i REGI-komiteen, Europaparlamentet	Online
08-09.10.21	EYE2021 – European Youth Event 2021	Hybrid
13.-16.09.21	EP Plenumssesjon	Online
16. – 22.09.21	Europeisk mobilitetsuke	Online
20. 23.09.21	Nordic Edge – smarte byer	Hybrid
24.09.2021	Cohesion Policy: evidence-based lessons for digital and green recovery in Europe	
24.09.21	Shaping Transitions with Evidence - Regional Policy - European Commission (europa.eu)	
27.09.21	Møte i REGI-komiteen, Europaparlamentet	Online
27.09.21	NTCCP (National Territorial Cohesion Contact Point)	Ptuj/online
28.09.21	UDG (Urban Development Group)	Ptuj/online
29.09.21	Konferanse om TA2030	
04.-07.10.21	EP Plenumssesjon	Online
11. – 14.10.21	European Week of Regions and Cities	
12.10.21	Small places matters – workshop under European Week of Regions and cities	online
12-14.10.21	CoR Plenumssesjon	
14.10.21	Møte i REGI-komiteen, Europaparlamentet	Online
14. -16.10.21	#ERAMUSDAYS	
18.-21.10.21	EP Plenumssesjon	Online
25. – 29.10	EUs uke for bærekraftig energi	Online
27.10.21	DGUM (Director Generals Meeting Urban Matters)	Celje/online

Når	Hva	Hvor
8-9.11.21	EuroPCom digital event	Online
10.-11.11.21	EP Plenumssesjon	Online
15.11.21	Møte i REGI-komiteen, Europaparlamentet	Online
22.-25.11.21	EP Plenumssesjon	Online
23. – 25.11	Nordsjøkonferansen	Brugge
26.11.21	Uformelt by-ministermøte	Brdo pri Kranju
29.–30.11.21	Cities and Regions for International Partnerships 2021. CoR Citizenship; Multi-level governance and devolution; Public administration; Cohesion policy reform	Online
29.11 – 03.12.21	ESPON uke	Bled/digitalt
1-3.12.21	CoR Plenumssesjon	
06.12.21	Møte i REGI-komiteen, Europaparlamentet	Online
13.-16.12.21	EP Plenumssesjon	Online
01.01.2022	Starten på den franske formannskapet	

Forkortelser:
CAFA/CFFA - Commission for Financial and Administrative Affairs of the CoR
CEPLI – European Confederation of Local Intermediate Authorities
CEMR – Council of European Municipalities and Regions (CEMR)
CIVEX – Commission for Citizenship, Governance, Institutional and External Affairs of the CoR
CoR – European Committee of the Regions, Europeiske Regionkomiteen; kalender 2021
COTER – Commission for Territorial Cohesion Policy and EU Budget of the CoR
DG – Director General tilsvarer ekspedisjonssjef
EC – European Commission, Europakommisjonen
ECON – Commission for Economic Policy of the CoR
EESC – European Economic and Social Committee
EGTC – European Grouping of Territorial Cooperation
ENVE – Commission for the Environment, Climate Change and Energy of the CoR
EP – European Parliament, Europaparlamentet, kalender 2021
EUSBSR – EU Strategy for the Baltic Sea Region
NAT – Commission for Natural Resources of the CoR
NTCCP – National Territorial Cohesion Contact Points
REGI – Europaparlamentets komité for regionalutvikling og samhørighetspolitikk; kalender 2021
REGIO – Directorate-General for Regional and Urban Policy, EC
Rådet – Council of the EU, Rådet for den europeiske union
SEDEC – Commission for Social Policy, Education, Employment, Research and Culture of the CoR
UIA – Urban Innovative Actions Initiative

Ta kontakt!

Odd Godal og Maria Deridder Holmlund hører gjerne fra deg HER