

Utvikling i sosial mobilitet over tid

Knut Røed, Frischsenteret

Sosial mobilitet = like muligheter for alle

- Høy sosial mobilitet forbindes med at det er liten sammenheng mellom familiebakgrunn og egne levekårsutfall, ofte med fokus på utdanning, sysselsetting og inntekt.

Levekårsutfall i norske registerdata

- Levekårsutfall målt i registerdata (for hele befolkningen):
 - Sysselsetting i voksen alder
 - (Livs)inntekt (rang)
 - Utdanning
 - Helse (mottak av uførestønad, sykdomsdiagnoser)
 - Familieetablering (det å finne en livsledsager og eventuelt få barn)
 - Overlevelse til moden alder (forventet levealder)
- Familiebakgrunn:
 - Foreldres arbeidsinntektsrang da de var i sin «beste alder»
... eller utdanning eller yrke
- Tidsperiode:
 - Foreldres inntektsrang kan identifiseres brukbart for alle født etter ca. 1952 (med foreldre som har levd tilstrekkelig lenge i Norge)

Syssestelling etter foreldres inntektsrang

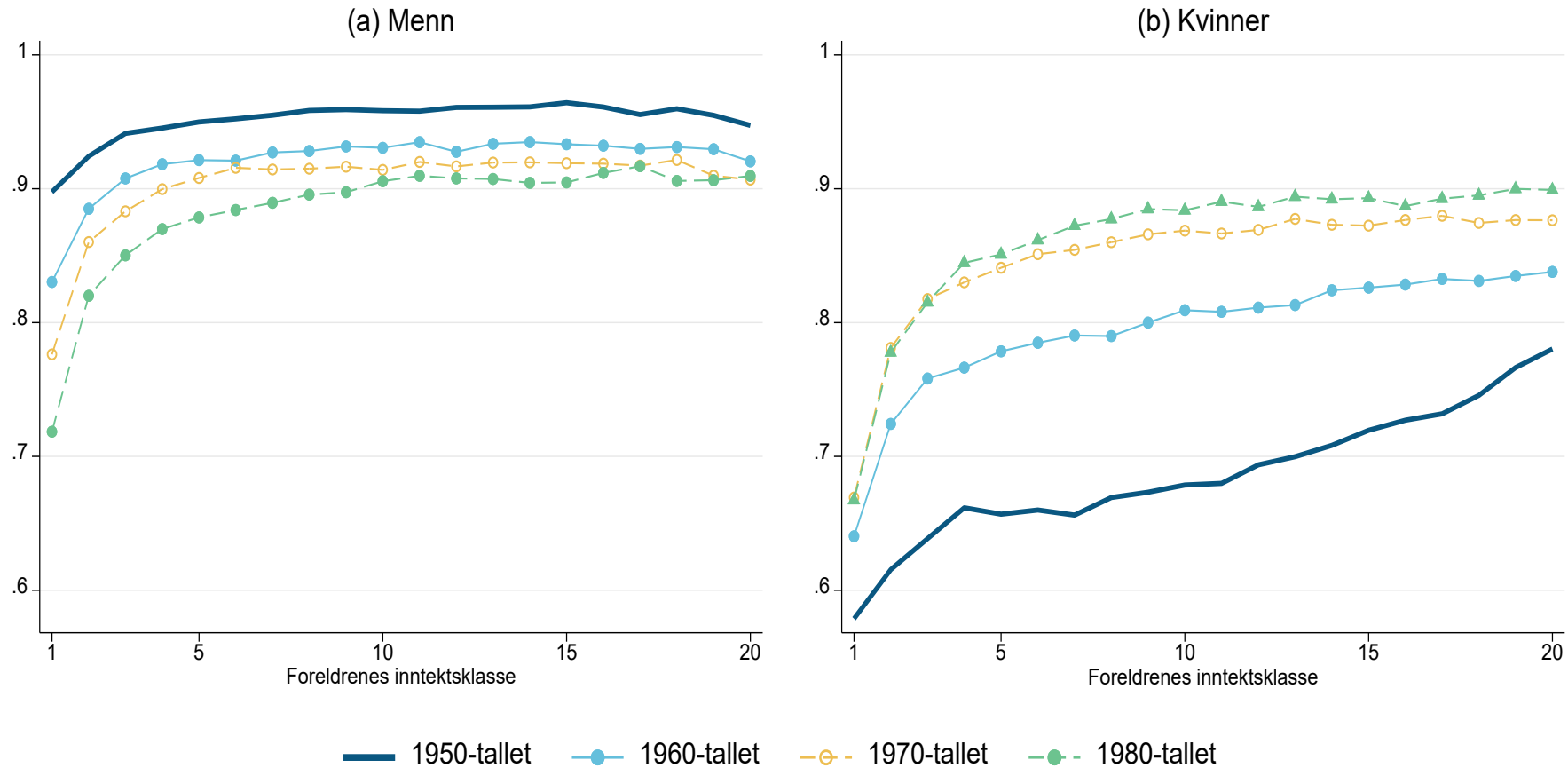

Syssestelling er definert ved at årlig yrkesinntekt overstiger 1 G i minst to av de fem årene i perioden 28–32 år, der G er folketrygdens grunnbeløp (ca. 106 000 kroner i 2021). 1950-tallet omfatter her fødselskohortene 1952–59, 60-tallet 1960–69, 70-tallet 1970–79 og 80-tallet 1980–85.

Kilde: Markussen og Røed (2022): Inntektsulikhet og intergenerasjonell mobilitet, Det norske samfunn

Sysselelsettlngsutvleklng etter familiebakgrunn og fdselsr

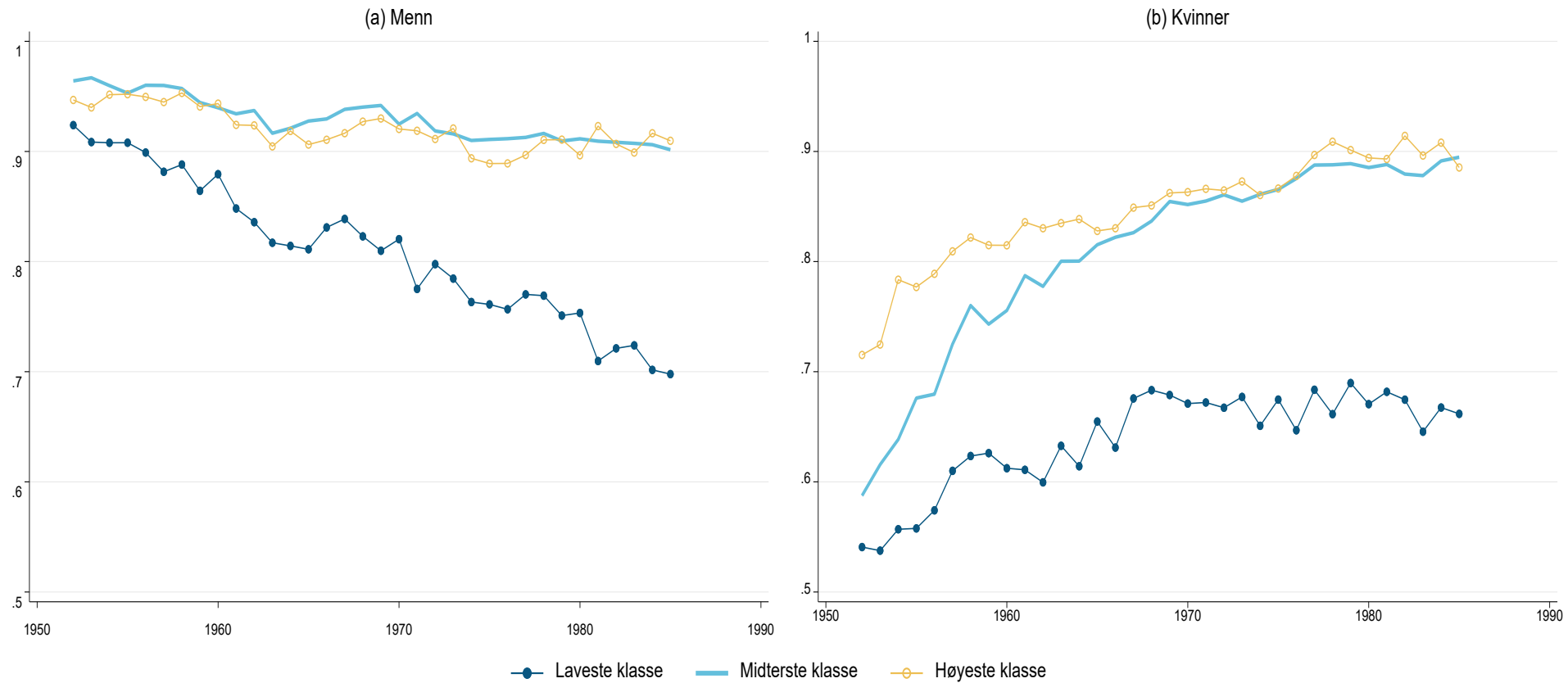

Inntektsrang (alder 35-39) i kjønnsspesifikk inntektsfordeling

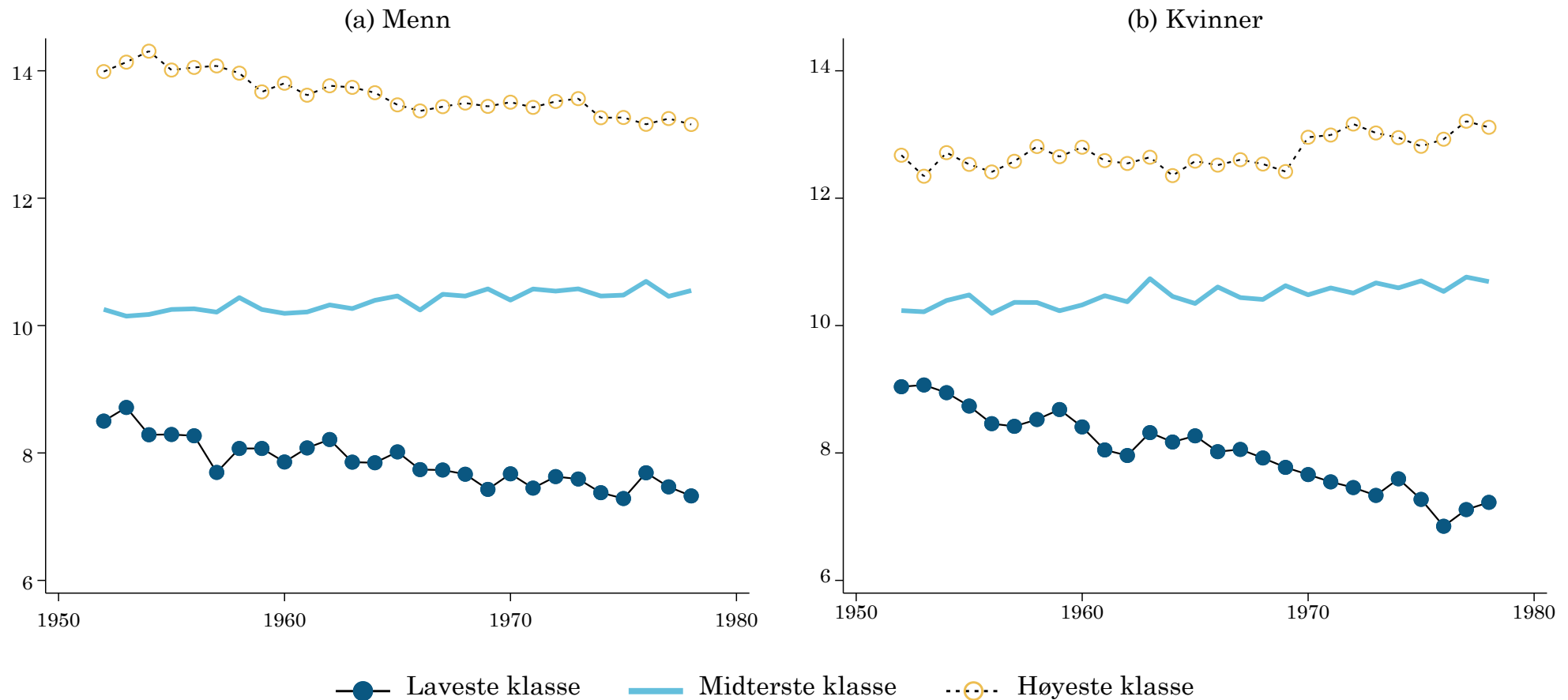

Klassereisen

Færre av dem født inn i de rikeste hjemmene ender selv opp der.

Færre av dem født inn i de fattigste hjemmene kommer seg opp.

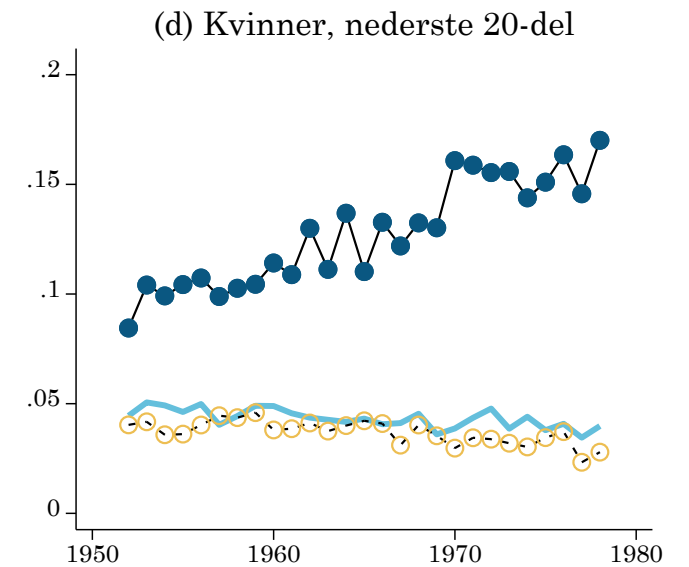
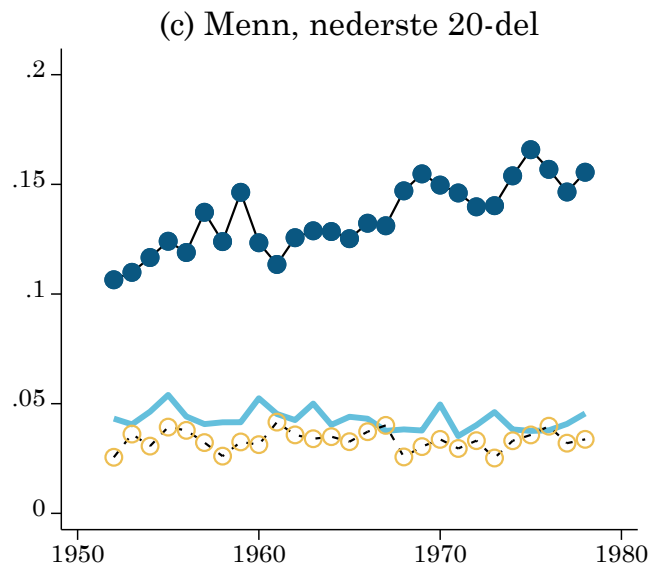
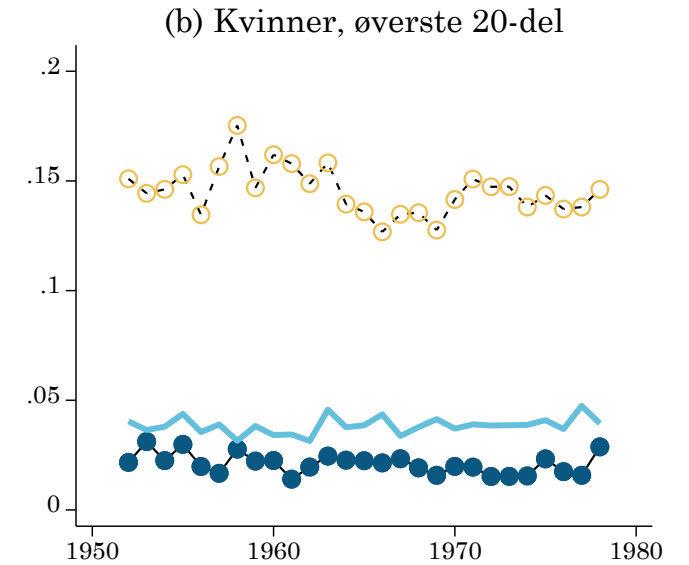
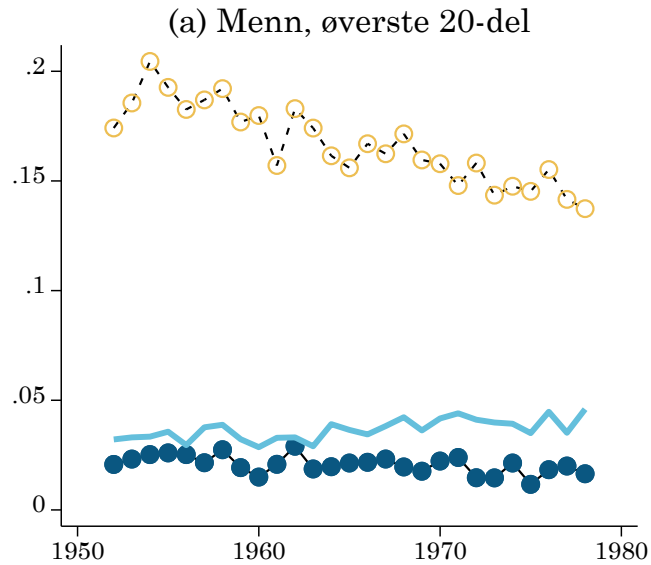

● Laveste klasse — Midterste klasse - - ○ - - Høyeste klasse

Andel med uførestønnad ved alder 30 etter foreldrebakgrunn og fødselsår

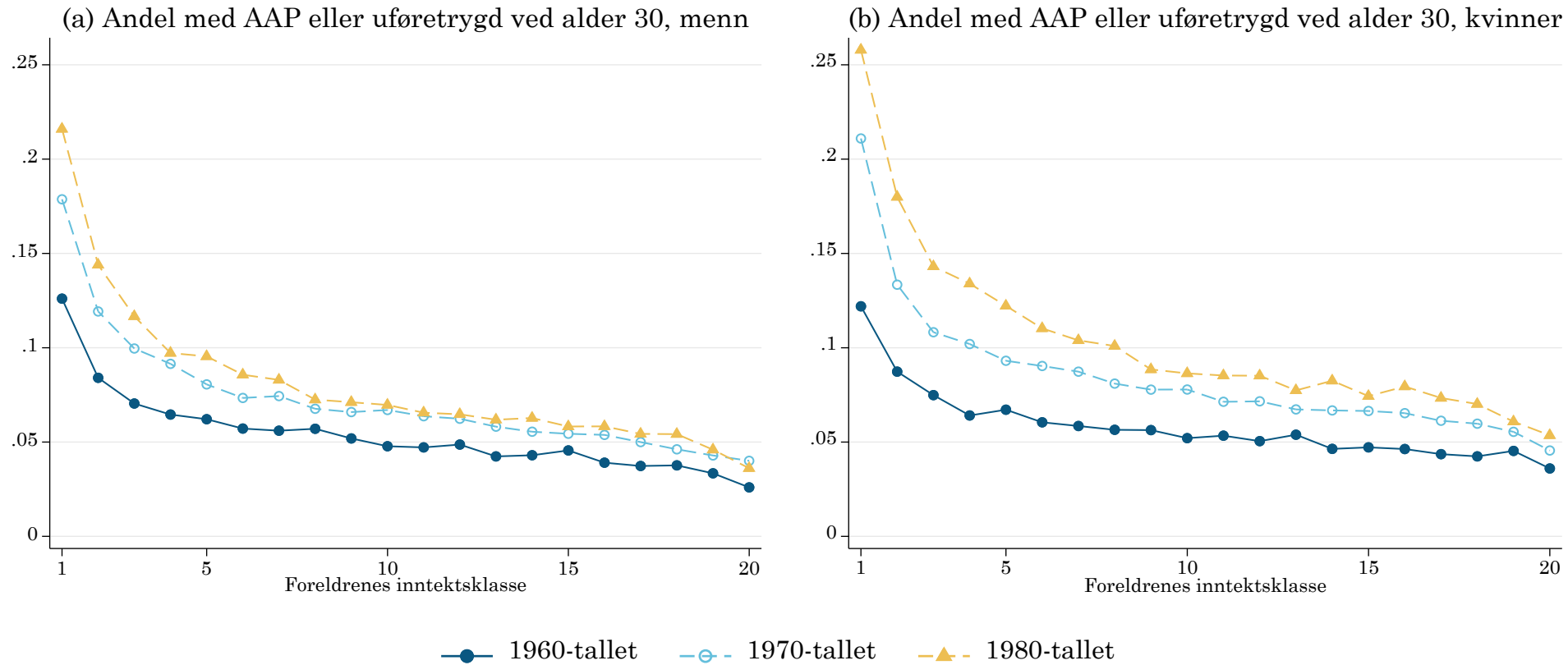

Andel døde før alder 30 etter foreldrebakgrunn og fødselsår

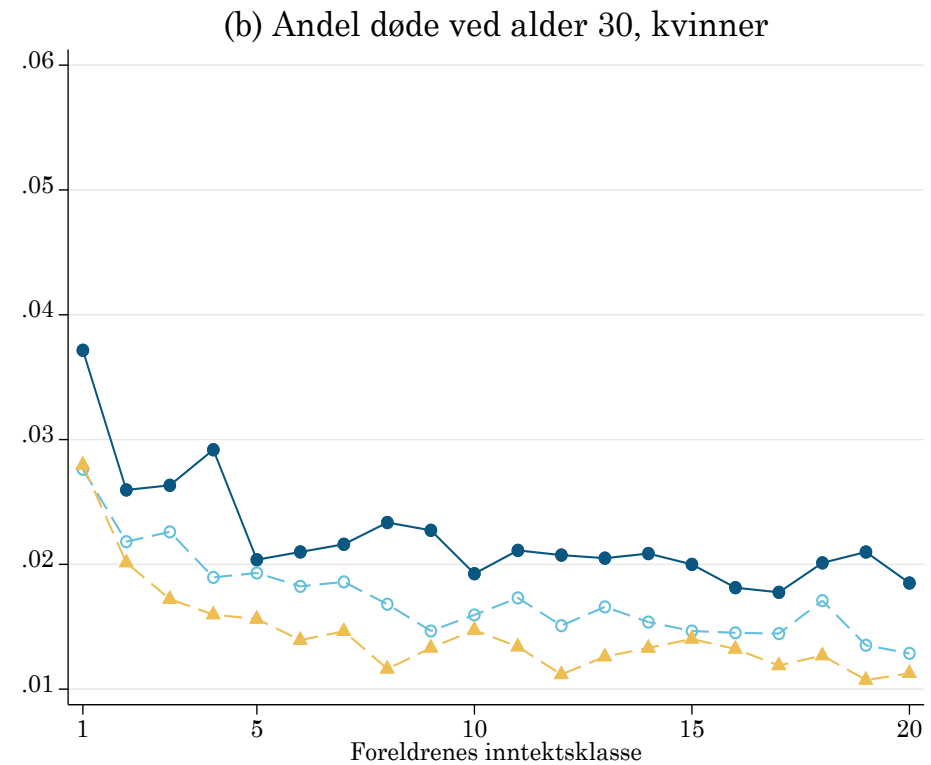
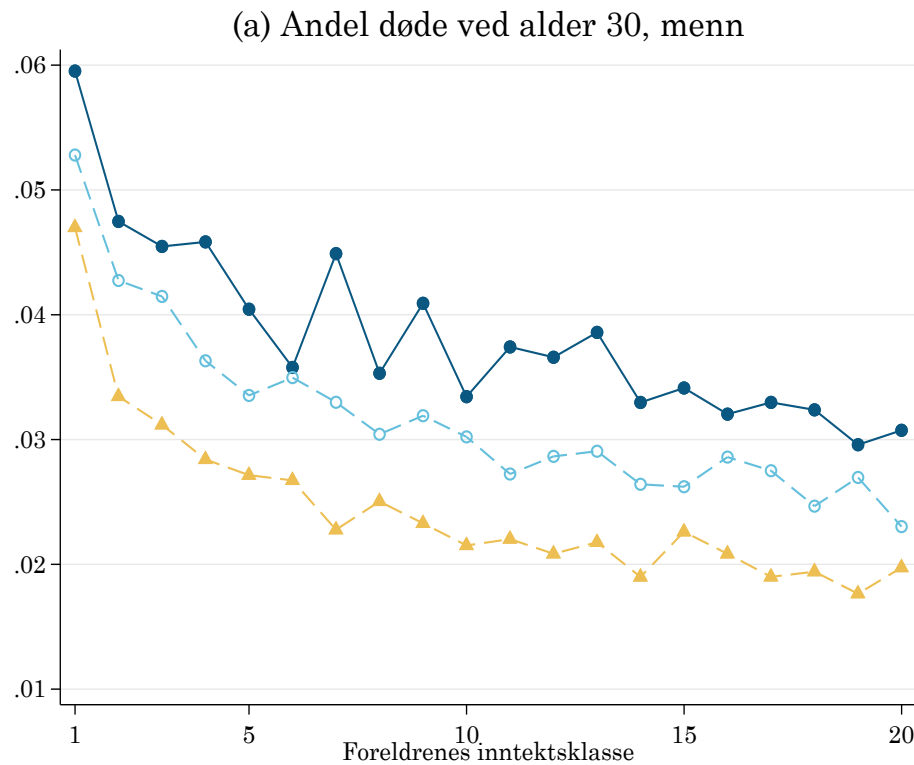

—●— 1960-tallet -○- 1970-tallet -▲- 1980-tallet

Andel som aldri har stiftet familie innen alder 40 etter familiebakgrunn og fødselsår

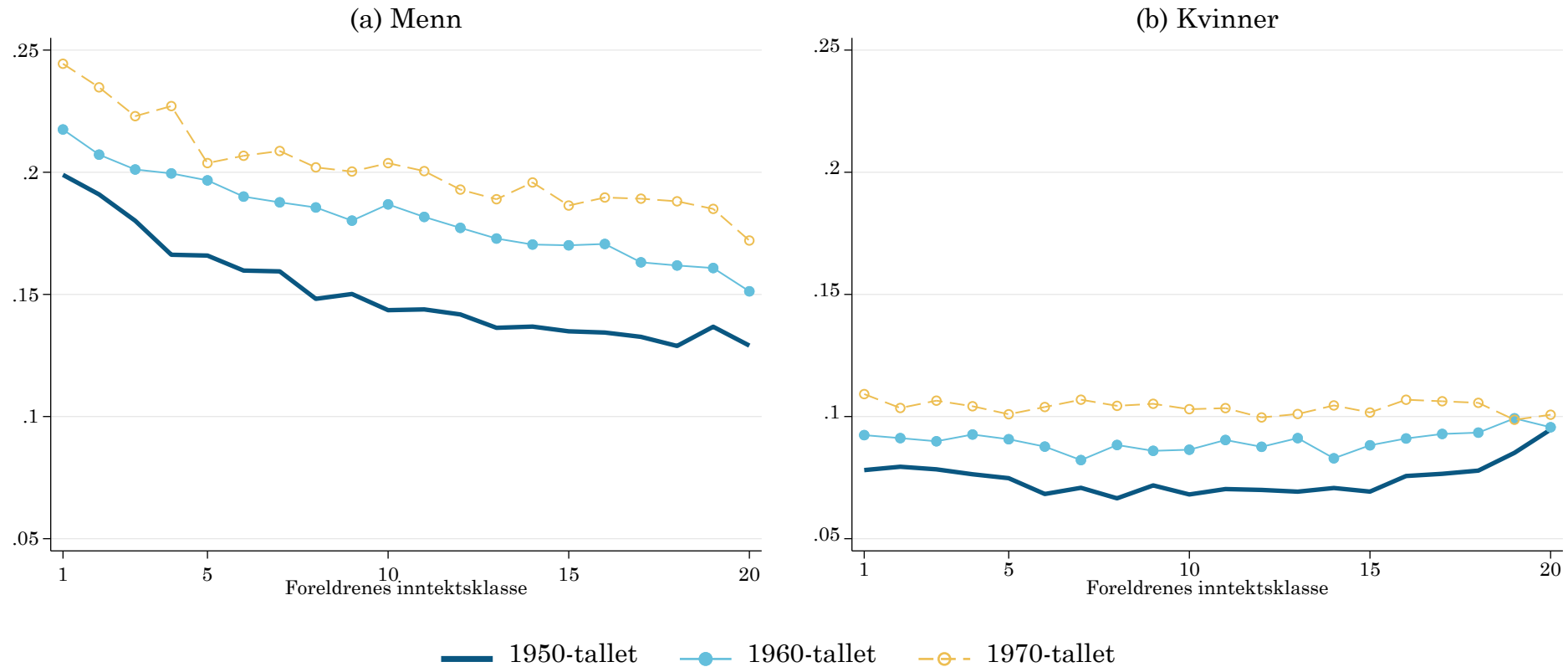

Mulige årsaker til fallende sosial mobilitet fra lavinntektsfamilier

- Økende avkastning av kompetanse/utdanning
 - Teknologi
 - Globalisering/handel
 - Innvandring
- Økende ulikhet
- Økende segregering
 - Men: En ulempe for barn fra alle samfunnslag å vokse opp i segregert nabolag (Simen Markussen og Knut Røed (2023): Are Richer Neighborhoods Always Better for the Kids? *Journal of Economic Geography*)

Kan det ha snudd for yngre fødselskull?

- Massiv barnehageutbygging har flyttet mye av «oppdrageransvaret» fra familien til fellesskapet
- Økt satsing på skole (flere år, flere skoletimer, og mer utbygde fritidsordninger)

Inndeling i fem “klasser”

- **Laveste klasse:** Barn av foreldre som tilhørte den første desilen (de laveste 10 prosentene) i inntektsfordelingen i sin generasjon
- **Nest laveste klasse:** Barn tilhørende desilene 2 og 3 i foreldreinntektsfordelingen (de neste 20 prosentene)
- **Middelklassen:** Barn tilhørende desilene 4-7 i foreldreinntektsfordelingen (de 40 prosentene i midten)
- **Nest øverste klasse:** Barn tilhørende desilene 8-9 i foreldreinntektsfordelingen
- **Øverste klasse:** Barn tilhørende den aller øverste desilene

A. Men

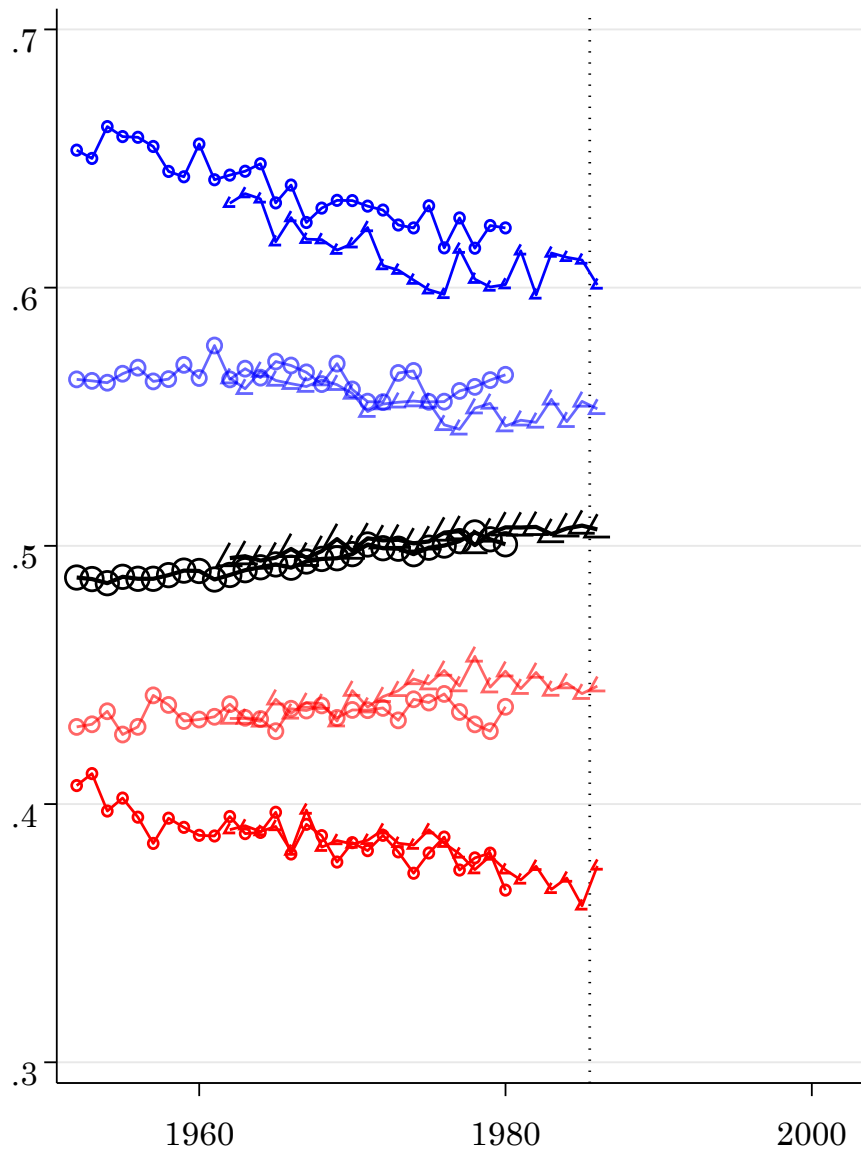

B. Women

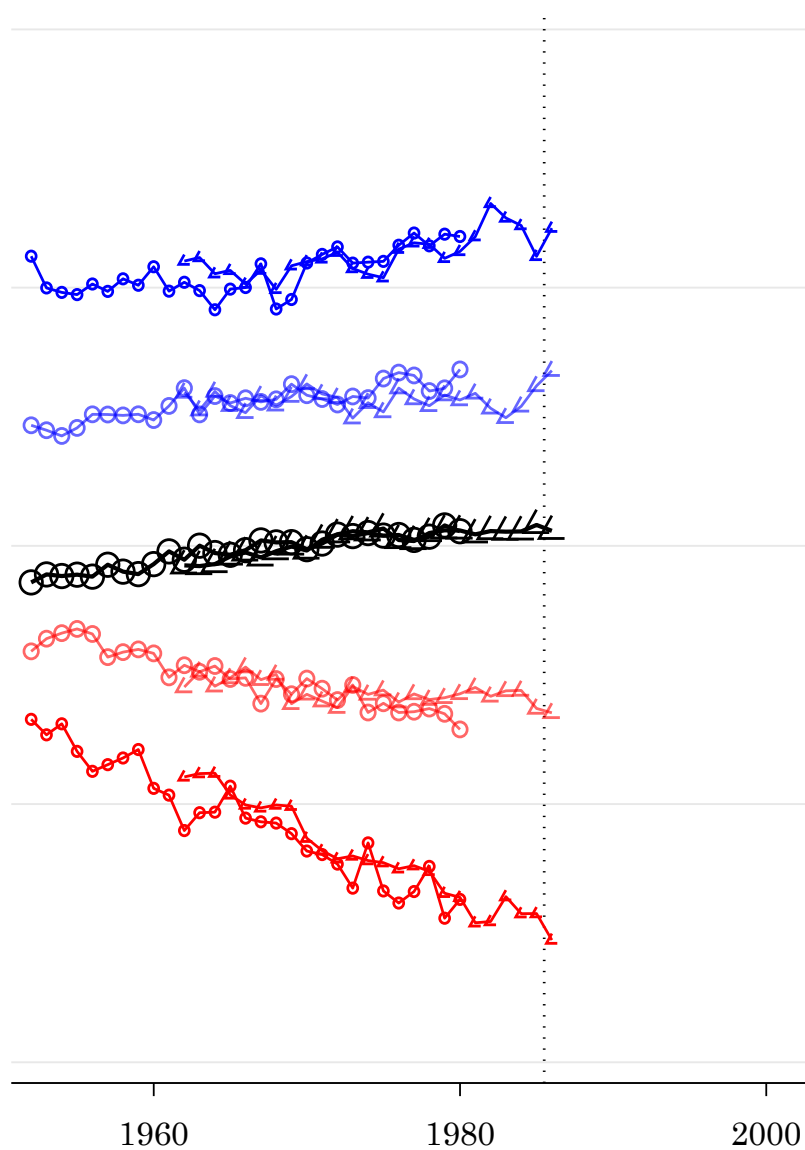

Inntektsrang i den kjønns spesifikke inntektsfordelingen på en skala fra 0 til 1 etter fødselsår og desil i foreldrenes inntektsfordeling.

Barnas inntekt målt ved alder 34-40 eller 28-34. Beste 3 år.

Foreldres inntekter målt ved alder 52-58 eller 42-48, Beste 3 av alle år.

From top to bottom: Decile 10, Deciles 8-9, Deciles 4-7, Deciles 2-3, Decile 1.
 Symbols: Circles: Own earnings 34-40, Triangles: Own earnings 30, Diamonds: GPA 16

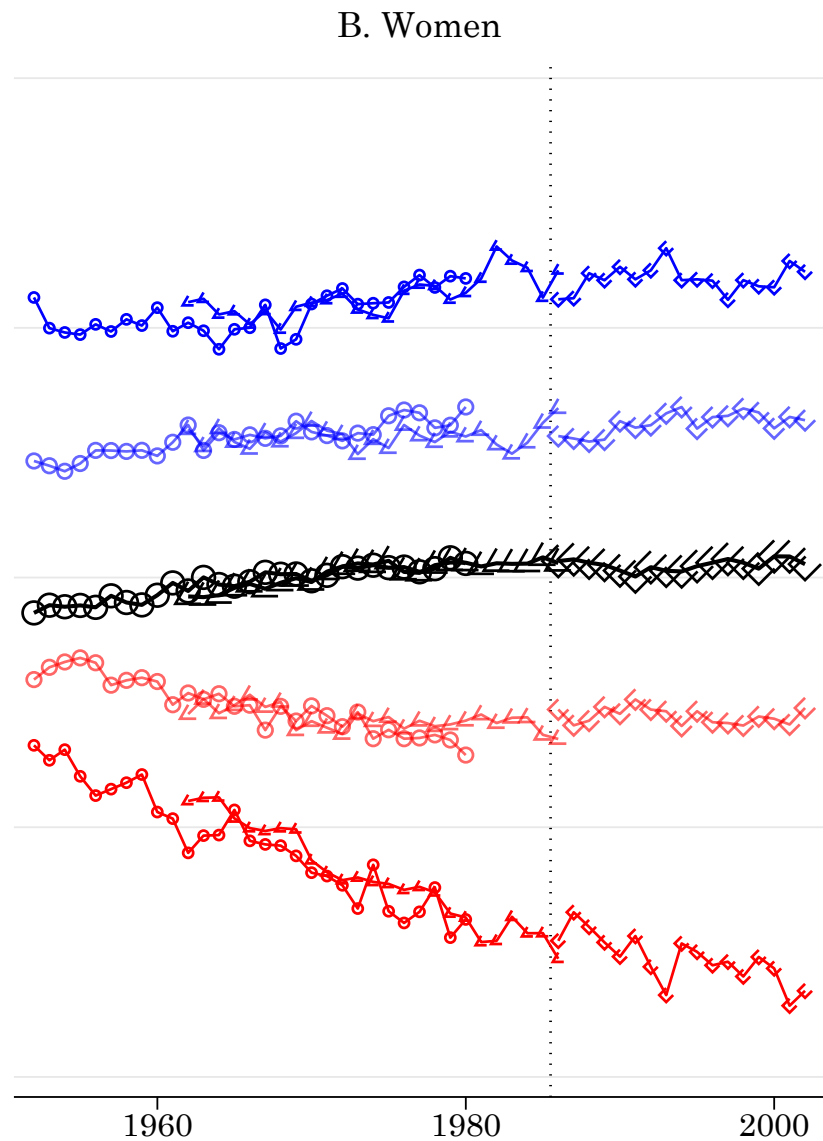
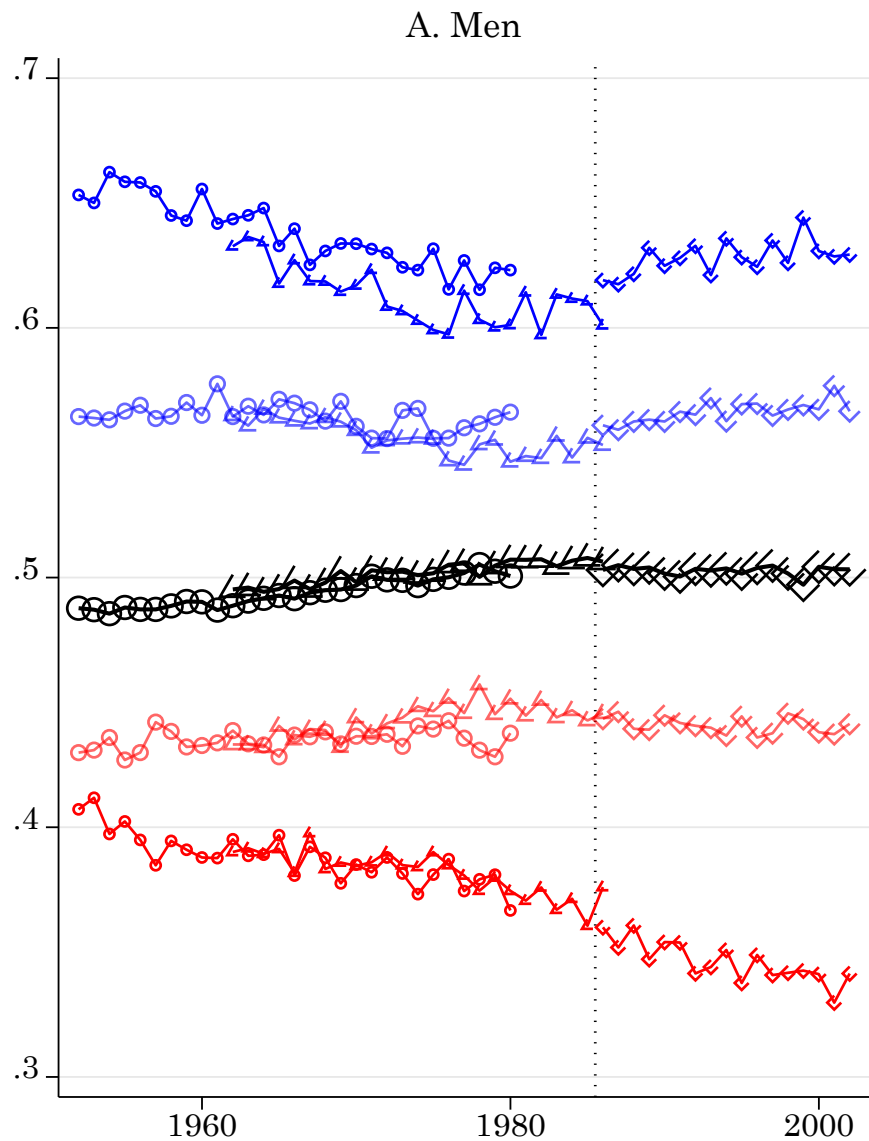

Inntektsrang i den kjønns spesifikke inntektsfordelingen på en skala fra 0 til 1 etter fødselsår og desil i foreldrenes inntektsfordeling.

Barnas utfall målt som inntekt ved alder 34-40 eller 28-34 (beste 3 år) eller som grunnskolepoeng ved alder 16.

Foreldres inntekter målt ved alder 52-58 eller 42-48 eller 34-40, Beste 3 av alle år.

From top to bottom: Decile 10, Deciles 8-9, Deciles 4-7, Deciles 2-3, Decile 1.
 Symbols: Circles: Own earnings 34-40, Triangles: Own earnings 30, Diamonds: GPA 16

Utdanning etter familiebakgrunn (alder 28 år)

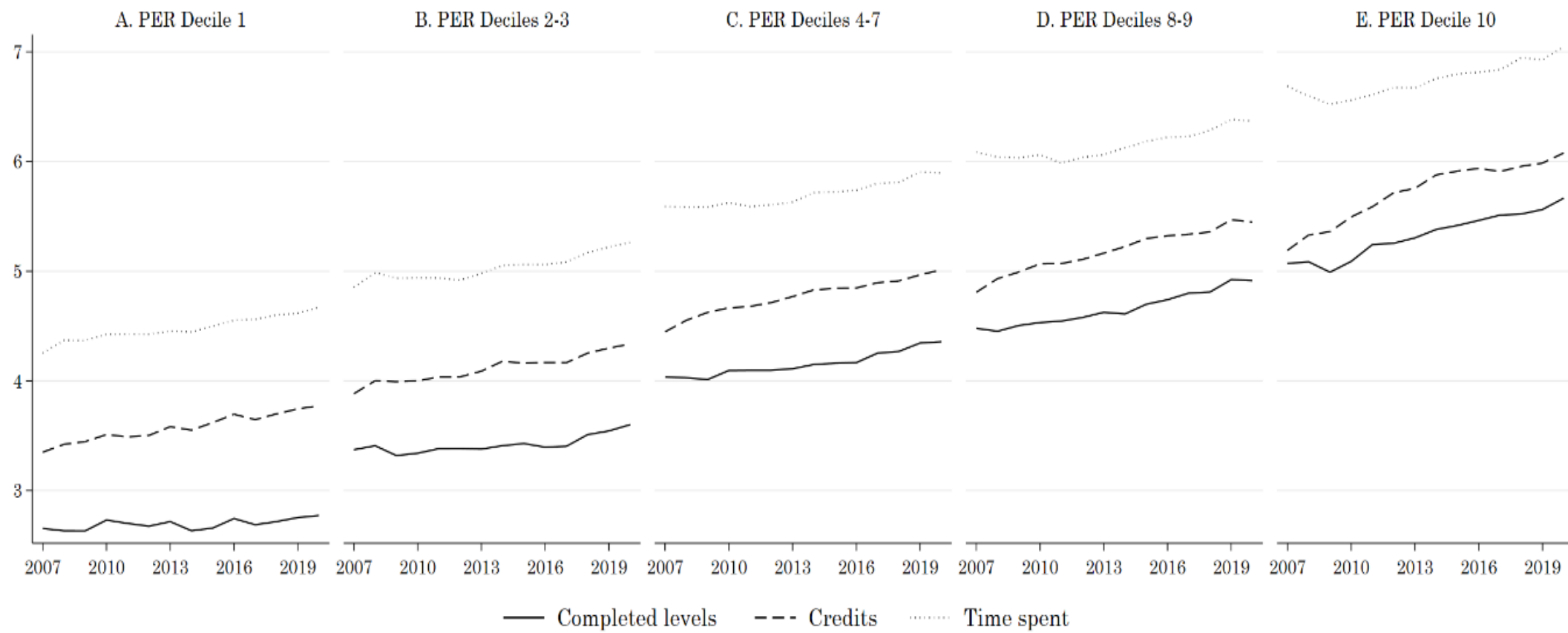

Antall år ikke-obligatorisk utdanning

Inntektsrang ved alder 30, betinget og ubetinget på egen utdanning

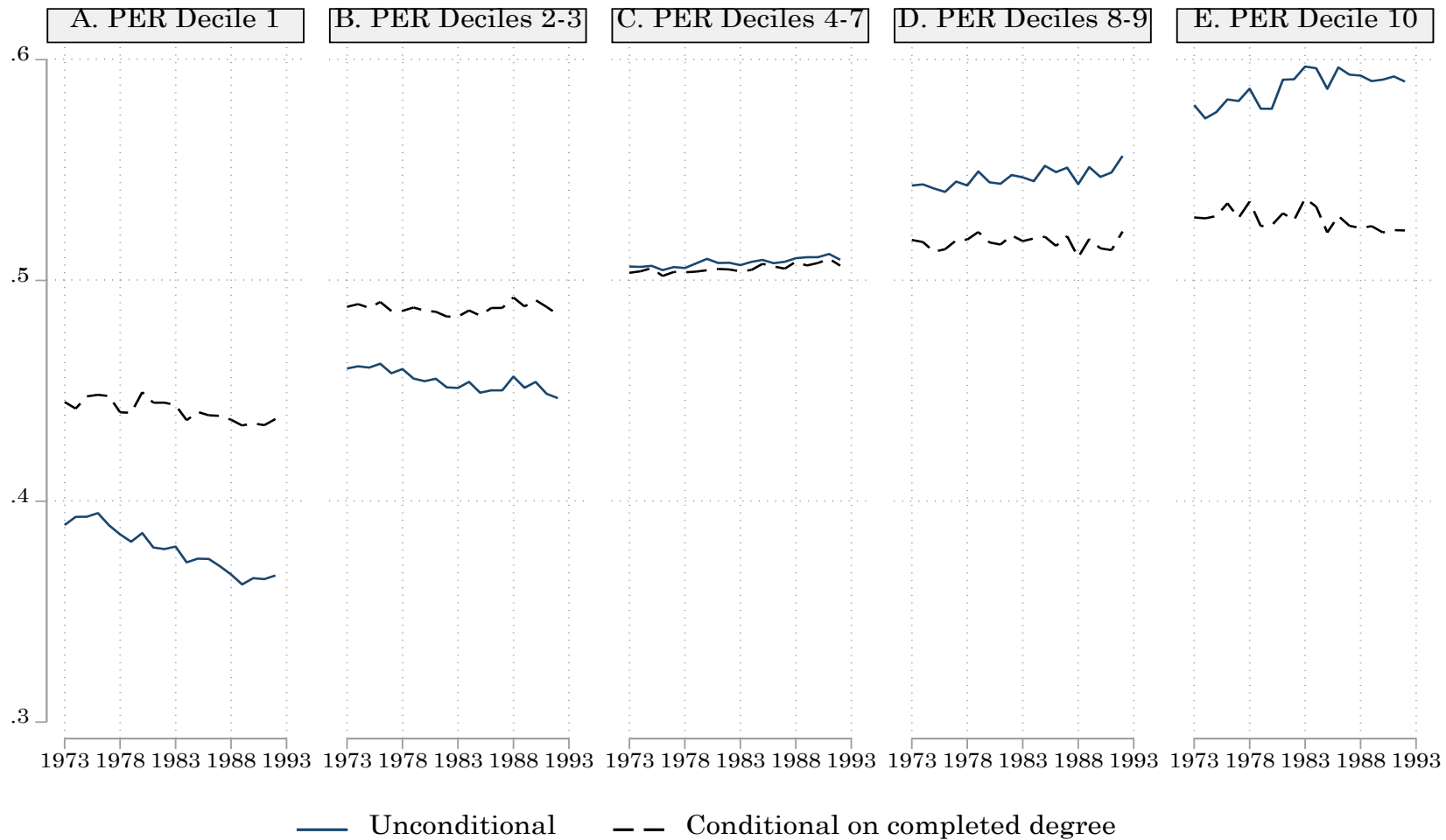

Syssestetstngsutvklng ved alder 30, betngtet og ubetngtet p  egen utdanning

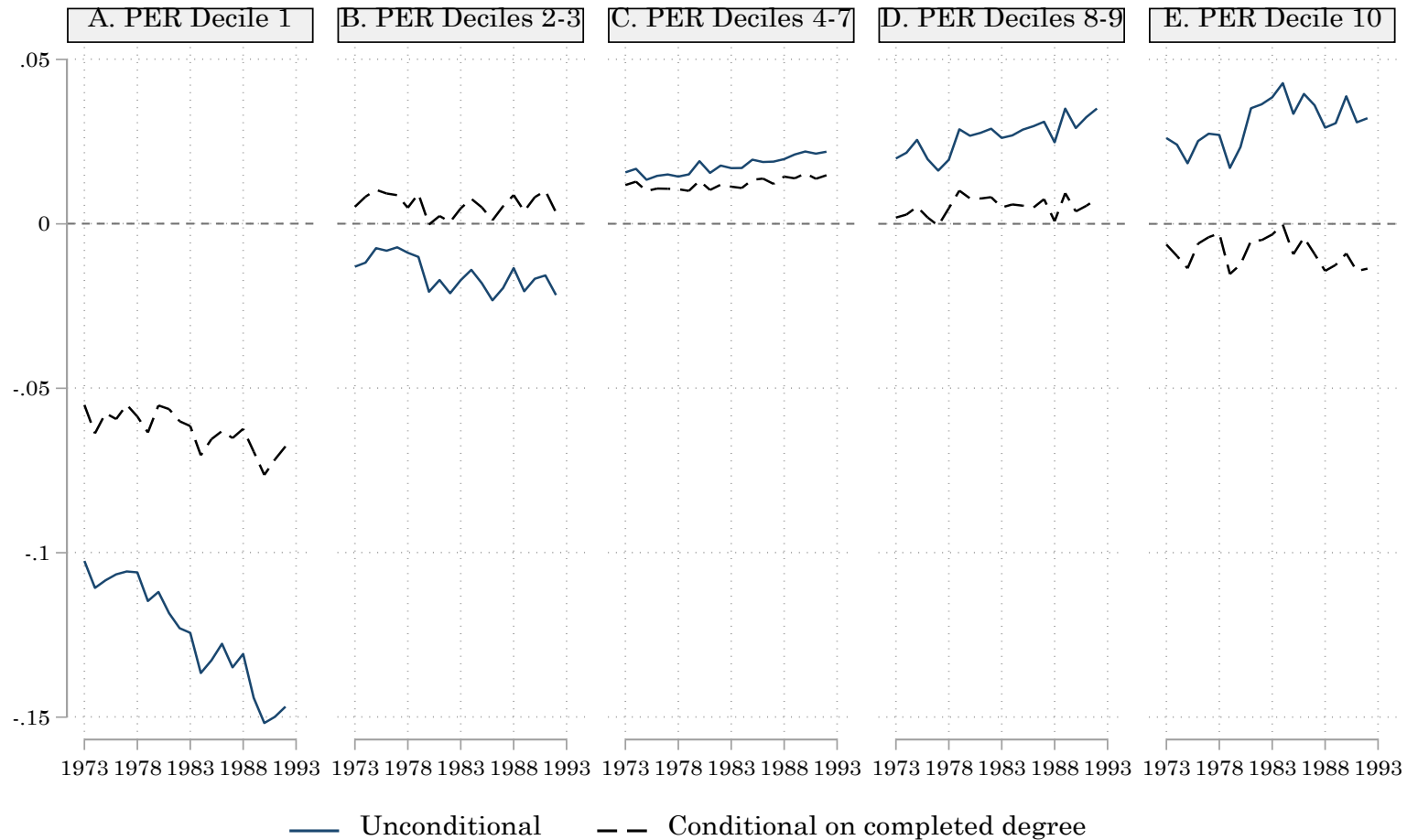

Når utdanning er viktig blir også familiebakgrunn viktig

Har vi gjort det viktigere enn det behøver å være?

Driver vi med «overutdanning»?

Om lag 40% av sysselsatte 30-åringene har høyere utdanning enn det som er påkrevet i sitt yrke

(Markussen, Nareklisvili, Røed: Overeducation and Economic Mobility, *Economics of Education Review* (2024))

Hva kan gjøres?

- Etablere alternative veier inn i arbeidslivet
- Fjerne unødvendige barrierer (utdannings –og karakterkrav), spesielt de som er motivert ut fra «prestisjehensyn»
- Avteoretisere (deler av) skolen
- Muliggjøre deltagelse i arbeidslivet også med «nedsatt arbeidsevne»
- Fornye «arbeidslinja» med mer vekt på etterspørselssiden i arbeidsmarkedet