

Svar på spørsmål 9 - Oversikt over landingsstatistikk mellom de ulike fylkene og endringer i denne fra 2015-2023

Tabell 1: Landinger, representert som fangstverdi (1000 kr) og rundvekt (tonn), fordelt på landingsfylker i årene 2015 og 2023. Kun norske fartøy er inkludert i tallene. Kilde: Fiskeridirektoratets landings- og sluttседdelregister.

Landingsfylke	2015		2023		Endring fra 2015-2023 (%)	
	Fangstverdi (1000 kr)	Rundvekt (tonn)	Fangstverdi (1000 kr)	Rundvekt (tonn)	Fangstverdi	Rundvekt
Finnmark	2 105 892	173 379	4976669	189513	136	9
Troms	3 451 957	254 898	6428414	318225	86	25
Nordland	3 024 975	338 248	4830911	327303	60	-3
Trøndelag	430 858	132 167	831540	136918	93	4
Møre og Romsdal	3 842 355	441 927	6287910	431231	64	-2
Vestland	1 521 927	283 327	2685772	219673	76	-22
Rogaland	1 322 109	379 560	2459175	465439	86	23
Agder	208 795	5 044	209503	3999	0	-21
Telemark	26 363	755	19166	365	-27	-52
Vestfold	24 984	628	32098	525	28	-16
Oslo	3 248	38	2305	13	-29	-66
Buskerud	0	0	0	0	0	0
Akershus	212	12	0	0	-100	-100
Østfold	52 687	1 175	51013	900	-3	-23
Svalbard	0		0	3	0	
Totalt	16 016 363	2 011 158	28 814 476	2 094 109		

Tabellen viser den

prosentvise endringen i fangstverdi og rundvekt fra 2015 til 2023. Det er viktig å merke seg at denne forskjellen ikke sier noe om utviklingen over perioden, men gir ett stillbilde på forskjellen mellom 2015 og 2023.

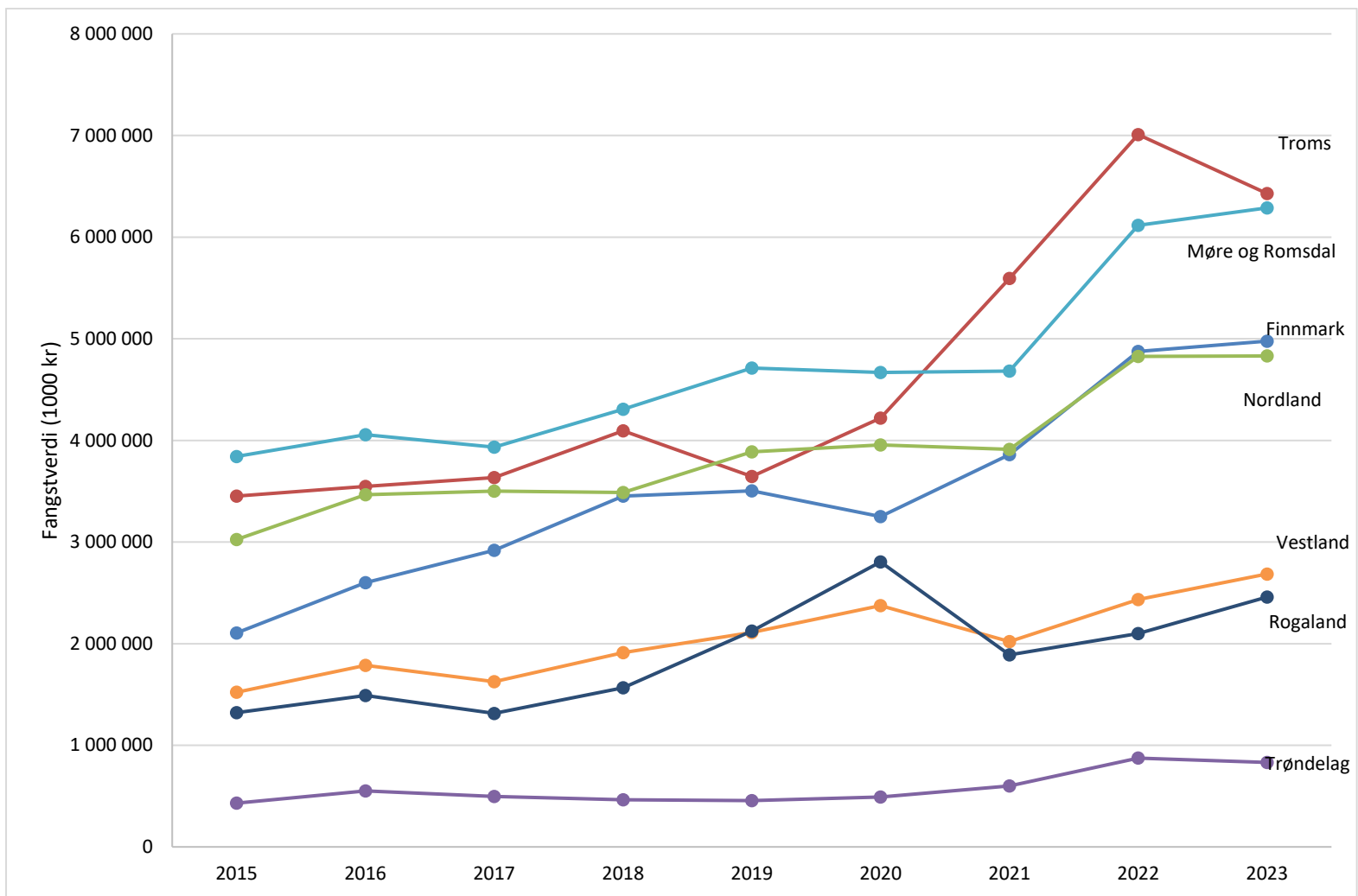

Figur 1: Utvikling av fangstverdi over perioden 2015-2023 vist for landingsfylker (fangstverdi (1000 kr) > 400 000). Kun norske fartøy er inkludert i tallene. Kilde: Fiskeridirektoratets landings- og sluttseddelregister.

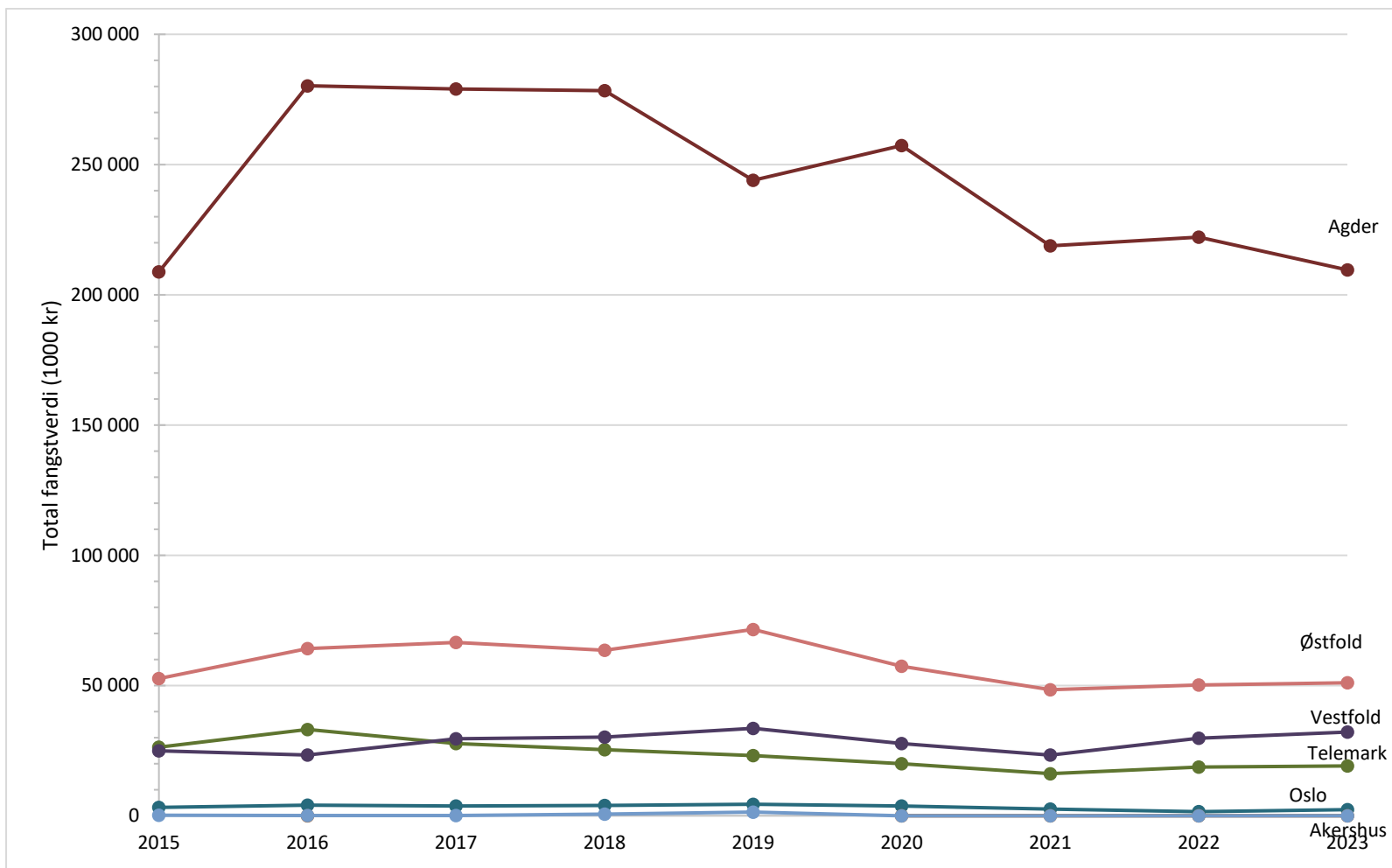

Figur 2: Utvikling av fangstverdi over perioden 2015-2023 vist for landingsfylker (fangstverdi (1000 kr) < 400 000). Kun norske fartøy er inkludert i tallene. Kilde: Fiskeridirektoratets landings- og sluttseddelregister.

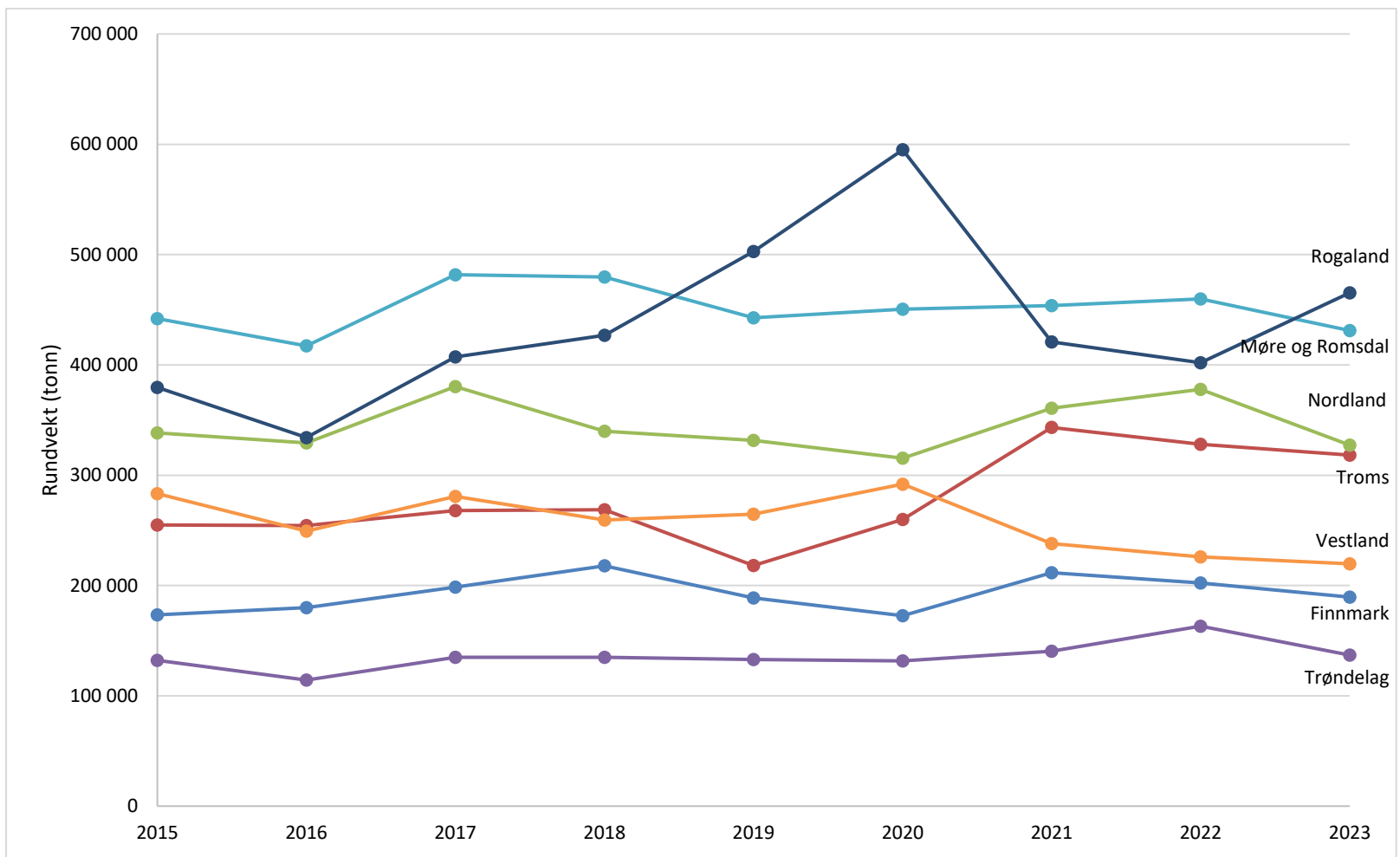

Figur 3: Utvikling av rundvekt over perioden 2015-2023 vist for landingsfylker (rundvekt (tonn) > 100 000). Kun norske fartøy er inkludert i tallene. Kilde: Fiskeridirektoratets landings- og sluttsedelregister.

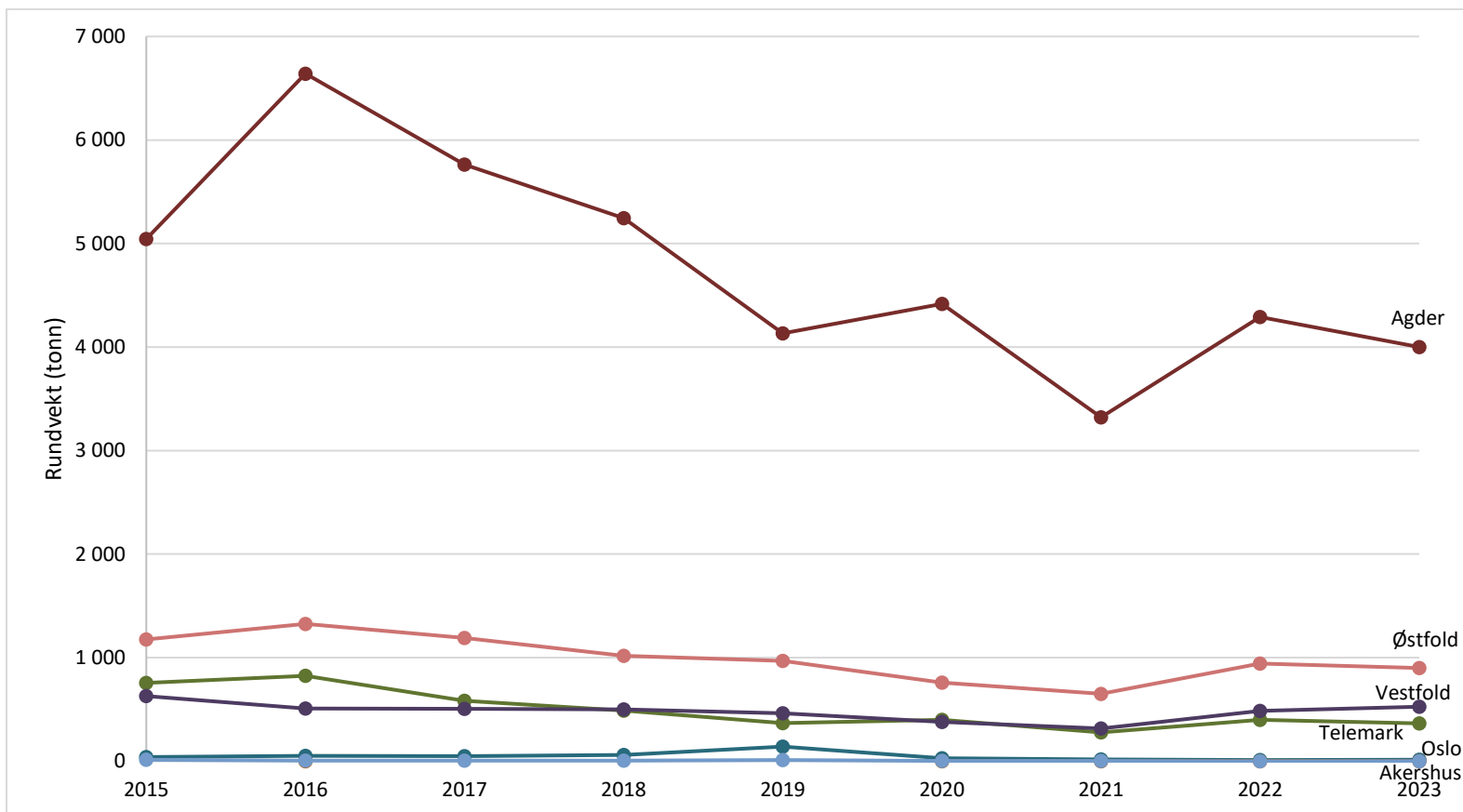

Figur 4: Utvikling av rundvekt over perioden 2015-2023 vist for landingsfylker (rundvekt (tonn) < 10 000). Kun norske fartøy er inkludert i tallene. Kilde: Fiskeridirektoratets landings- og sluttseddelregister.

Tabell 2: Landinger, representert som fangstverdi (1000 kr) og rundvekt (tonn), fordelt på fartøyfylker i årene 2015 og 2023. Kun norske fartøy er inkludert i tallene. Kilde: Fiskeridirektoratets landings- og sluttseddelregister.

Fartøyfylke	2015		2023		Endring fra 2015-2023 (%)	
	Fangstverdi (1000 kr)	Rundvekt (tonn)	Fangstverdi (1000 kr)	Rundvekt (tonn)	Fangstverdi	Rundvekt
Finmark	1991667	145046	4014275	158841	102	10
Troms	1743714	158646	3300534	170324	89	7
Nordland	3471733	546474	6351079	657498	83	20
Trøndelag	499279	73621	1089382	81902	118	11
Møre og Romsdal	4458968	566368	7078545	536731	59	-5
Vestland	3727840	697490	6446754	599243	73	-14
Rogaland	480633	99912	768286	71750	60	-28
Agder	396943	40147	780065	51513	97	28
Telemark	28533	871	21566	423	-24	-51
Vestfold	30680	845	38871	632	27	-25
Oslo	1707	31	2506	49	47	58
Buskerud	107	6	0	0	-100	-100
Akershus	58942	2734	105646	4458	79	63
Østfold	3934	105	3015	53	-23	-49
Totalt	16894680	2332296	30000525	2333417		

Tabellen viser den prosentvise endringen i fangstverdi og rundvekt fra 2015 til 2023. Det er viktig å merke seg at denne forskjellen ikke sier noe om utviklingen over perioden, men gir ett stillbilde på forskjellen mellom 2015 og 2023.

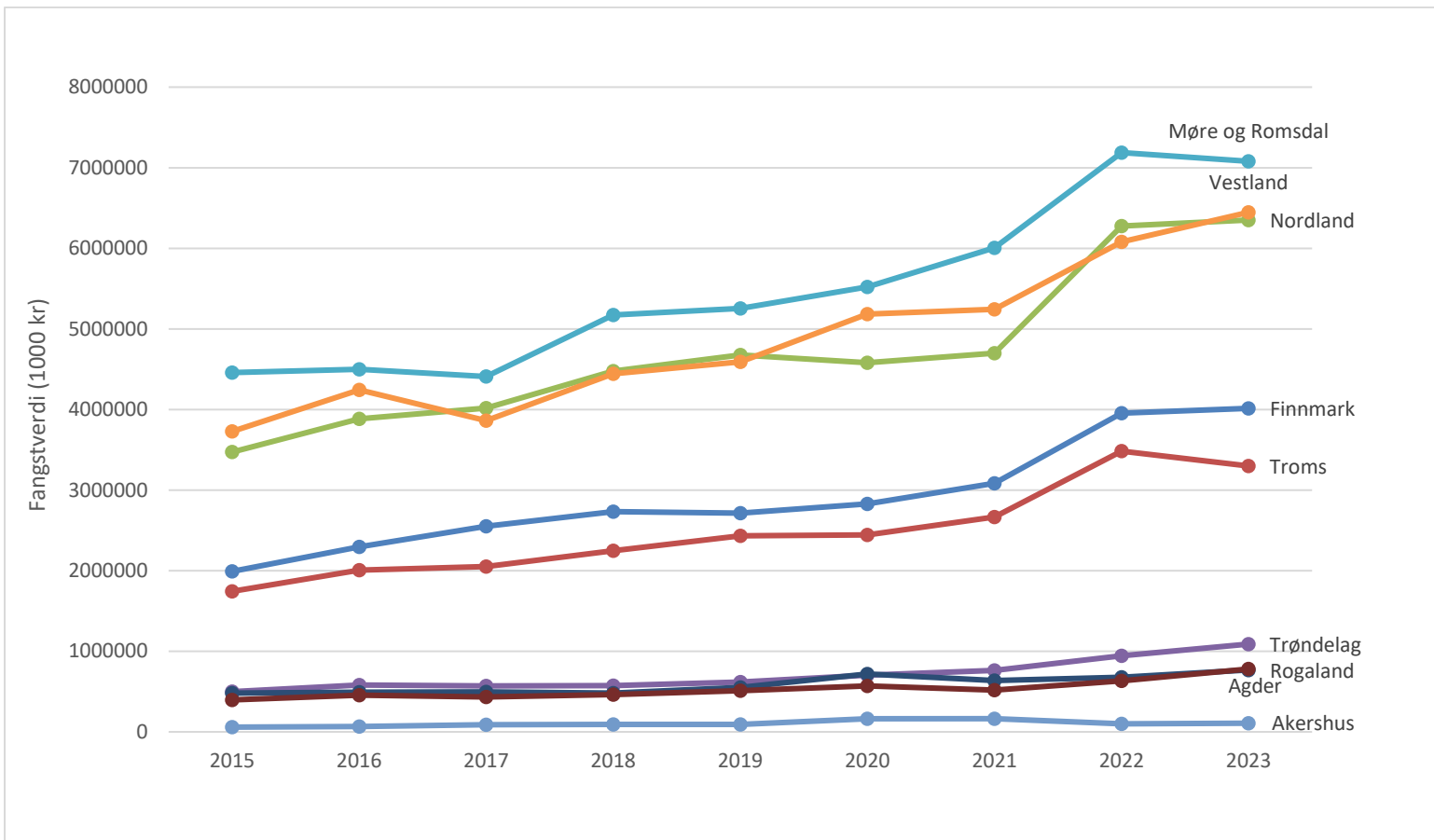

Figur 5: Utvikling av fangstverdi over perioden 2015-2023 vist for fartøyfylker (fangstverdi (1000 kr) > 50 000). Kun norske fartøy er inkludert i tallene. Kilde: Fiskeridirektoratets landings- og sluttseddelregister..

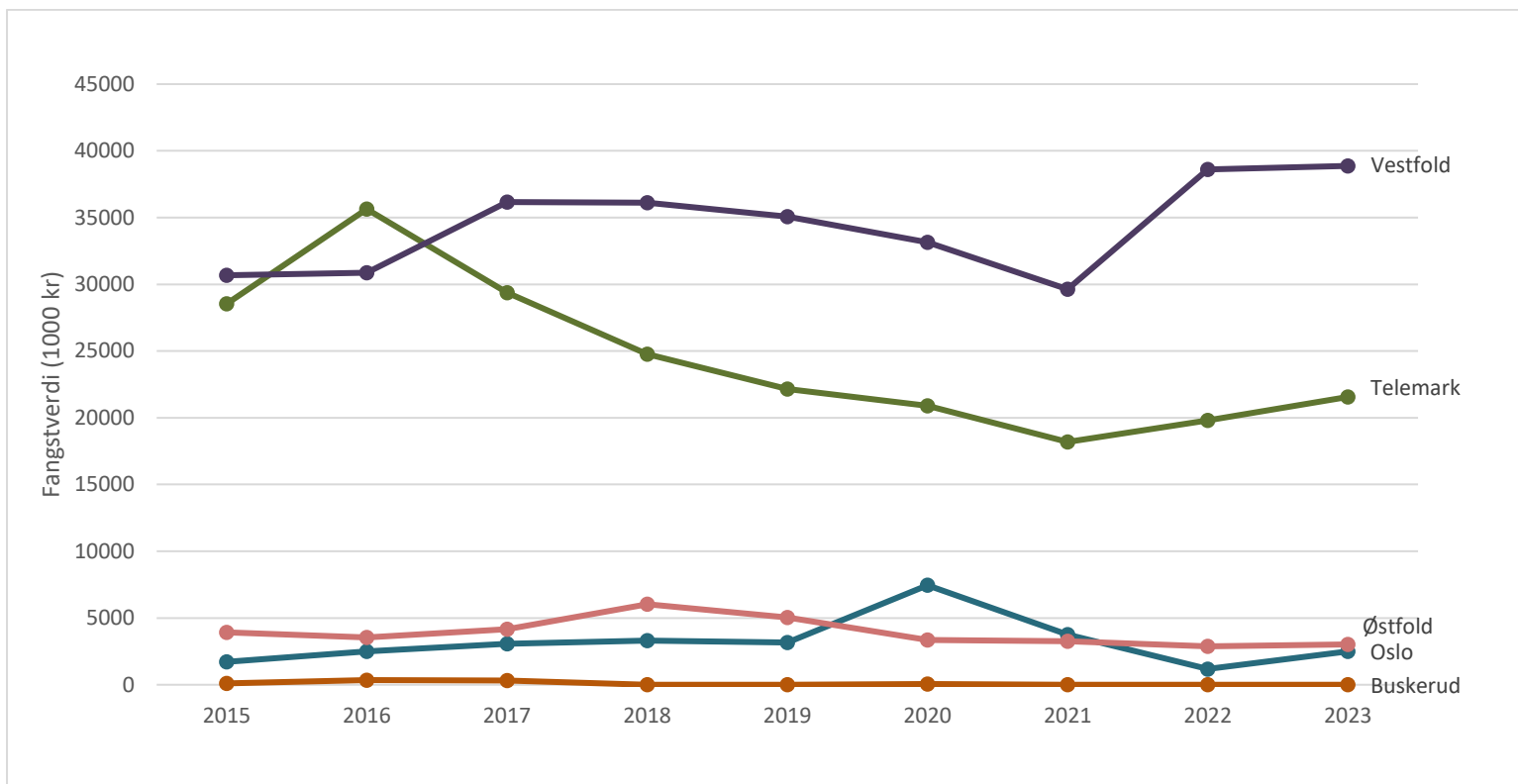

Figur 6: Utvikling av fangstverdi over perioden 2015-2023 vist for fartøyfylker (fangstverdi (1000 kr) < 50 000). Kun norske fartøy er inkludert i tallene. Kilde: Fiskeridirektoratets landings- og sluttseddelregister.

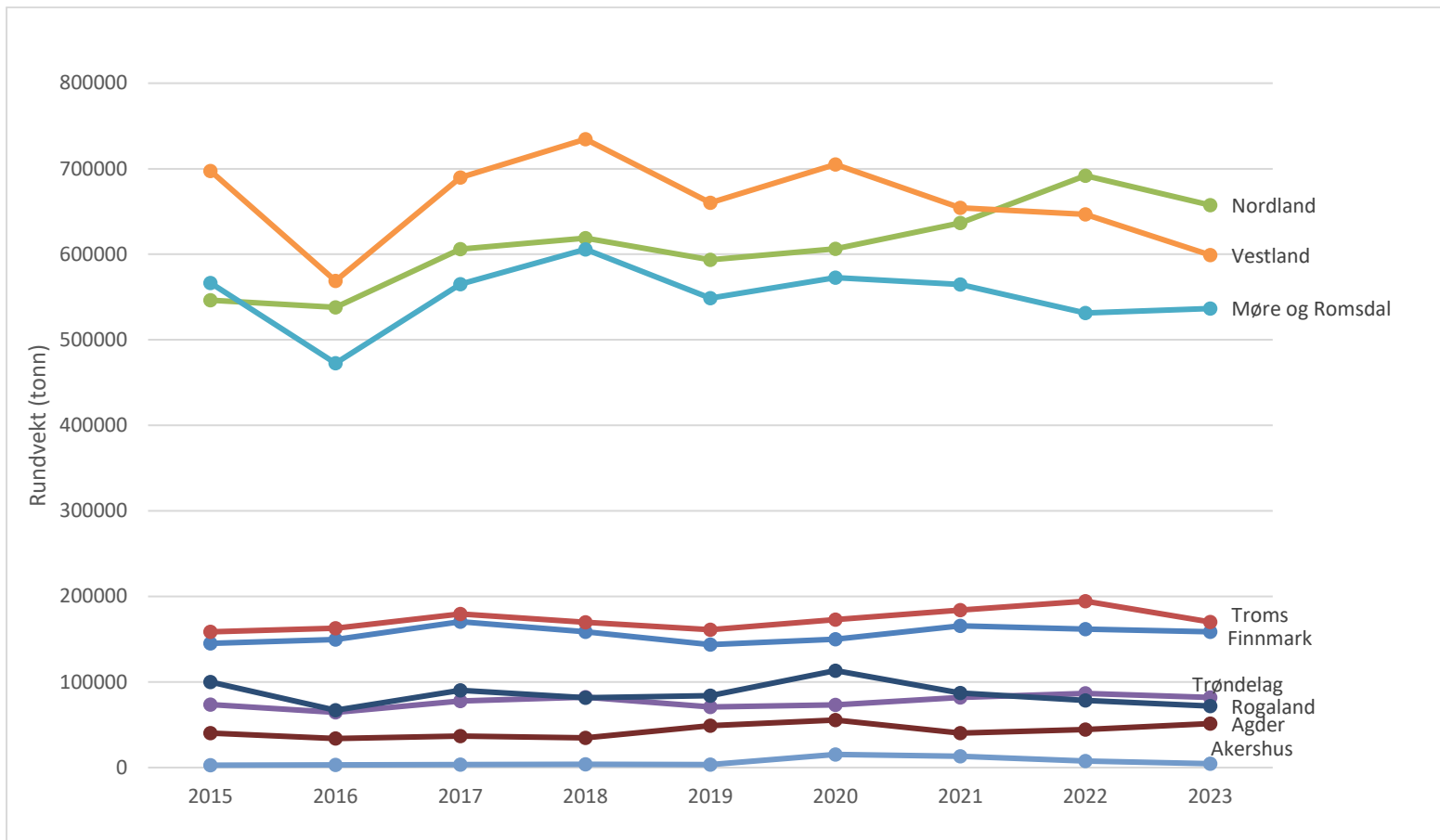

Figur 7: Utvikling av fangstverdi over perioden 2015-2023 vist for fartøyfylker (rundvekt (tonn) > 2 000). Kun norske fartøy er inkludert i tallene. Kilde: Fiskeridirektoratets landings- og sluttseddelregister.

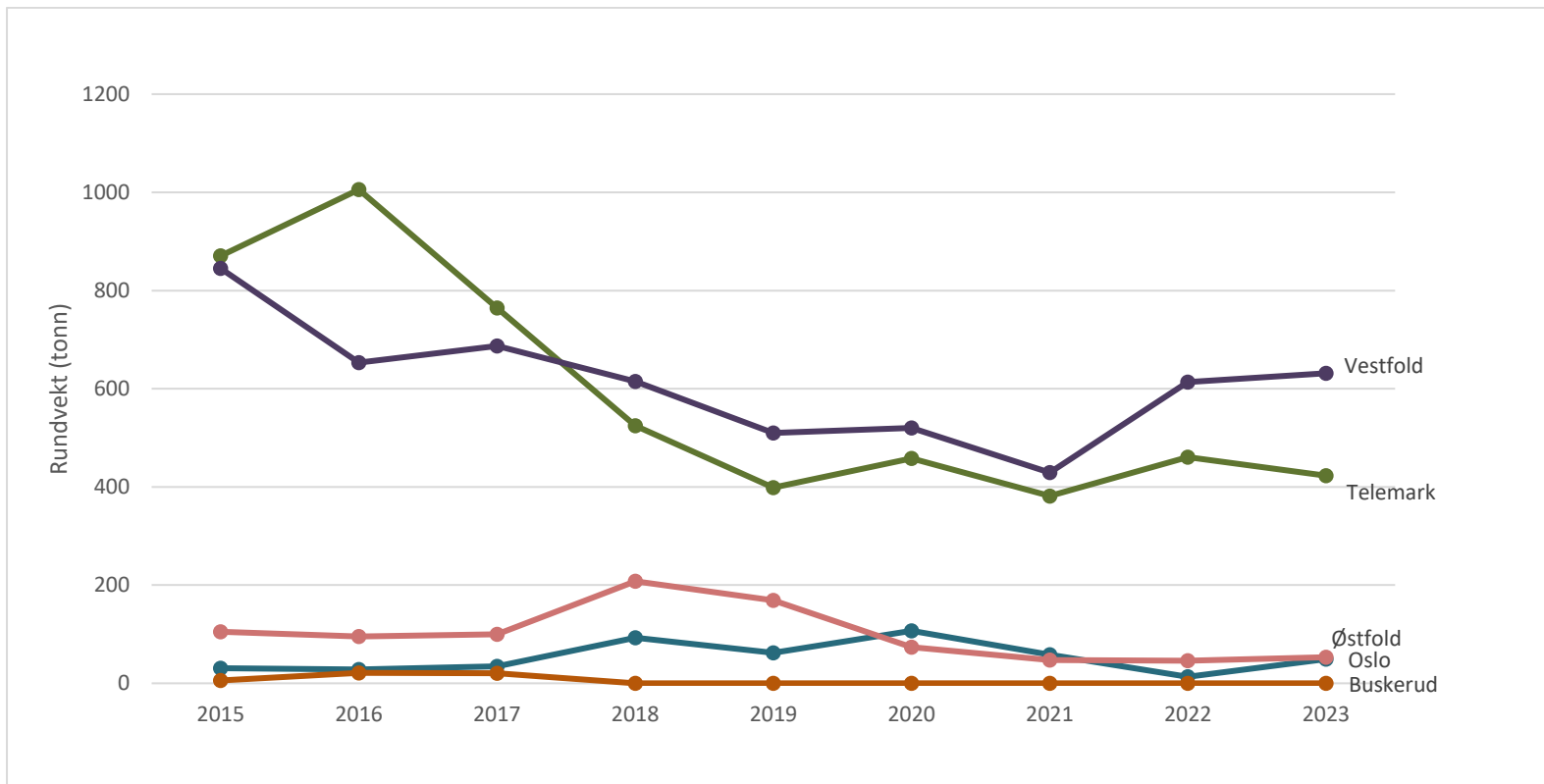

Figur 8: Utvikling av fangstverdi over perioden 2015-2023 vist for fartøyfylker (**rundvekt (tonn) < 2 000**). Kun norske fartøy er inkludert i tallene. Kilde: Fiskeridirektoratets landings- og sluttseddelregister.

