



Erna Solberg har vært statsminister siden 2013 og leder av Høyre siden 2004.



Siv Jensen har vært finansminister siden 2013 og leder av Fremskrittspartiet siden 2006.



Trine Skei Grande har vært kulturminister siden januar 2018 og leder av Venstre siden 2010.



Jan Tore Sanner har vært kunnskaps- og integreringsminister siden januar 2018 og var kommunal- og moderniseringsminister i perioden 2013-2018.



Anniken Hauglie har vært arbeids- og sosialminister siden 2016. Hun har tidligere vært byråd for kunnskap og utdanning samt byråd for helse og sosiale tjenester i Oslo.

## Moderator og konferansier:



Kristin Clemet leder tankesmien Civita. Hun har tidligere bl.a. vært statsråd i Utdannings- og forskningsdepartementet, viseadministrerende direktør i Næringslivets Hovedorganisasjon og arbeids- og administrasjonsminister.

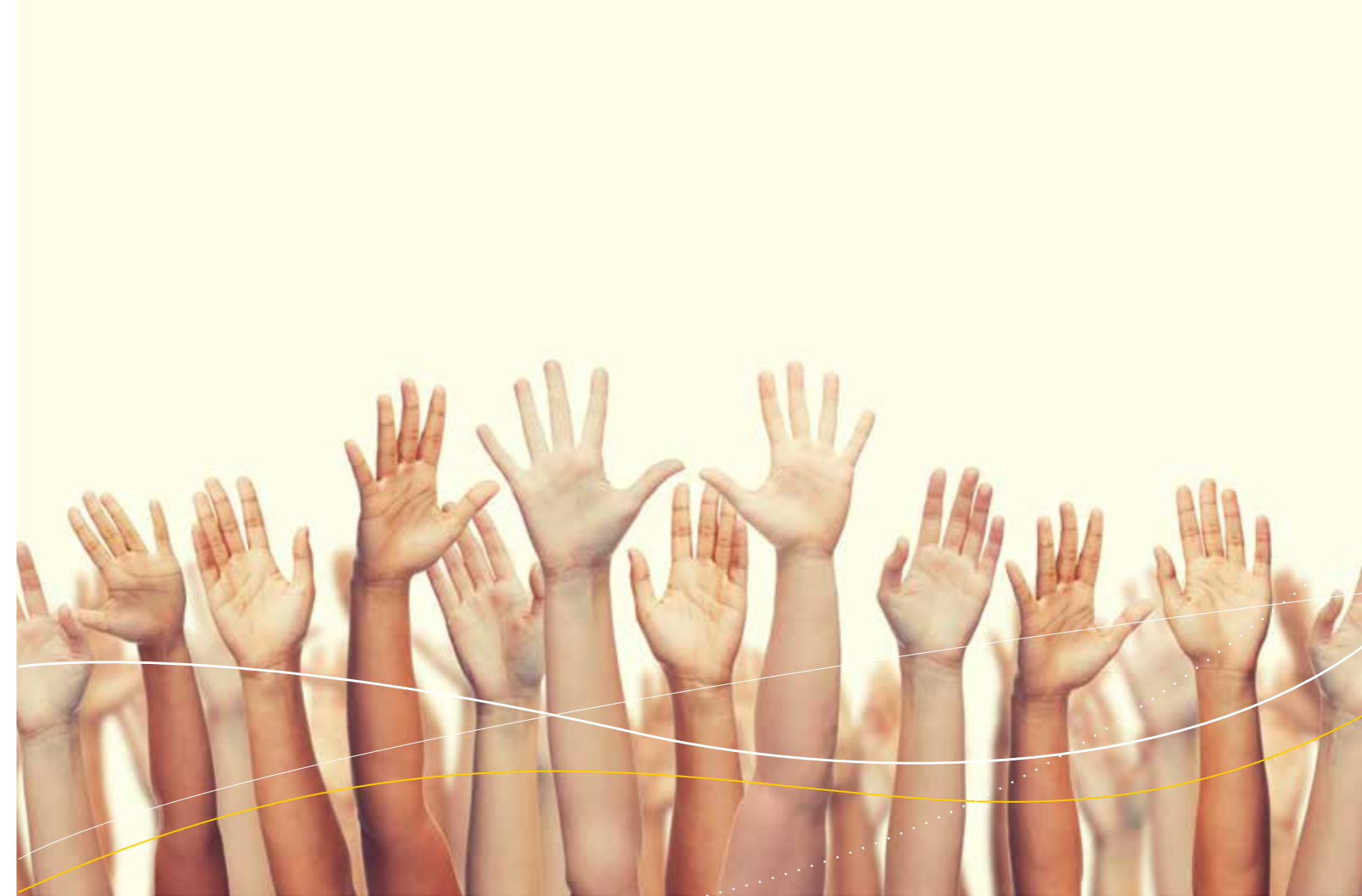

# Konferansen om sosial bærekraft og ulikhet

*Tirsdag 21. august 2018 klokken 10.00 - 15.30  
Gamle Logen, Oslo*

*Registrering og kaffe fra 09.15*



## Program

09.15 *Registrering og kaffe*

### Del I Møteleder: Kristin Clemet

10.00 Statsminister Erna Solberg, finansminister Siv Jensen og kulturminister Trine Skei Grande åpner konferansen

10.15 Branko Milanovic: Et internasjonalt perspektiv på utviklingen i fordelingen av inntekt og formue.

10.50 Kalle Moene: Ulikhet i Norge. Hva ligger bak utviklingen og hvorfor er vi fortsatt så like?

11.20 Ingvild Almås: Hvorfor er vi opptatt av ulikhet og hva slags ulikhet er vi opptatt av?

11.50 Kunnskaps- og integreringsminister Jan Tore Sanner avrunder første del av dagen

12.00 *Pause med enkel servering*

### Del II Møteleder Kristin Clemet

12.30 Aiman Shaqura: Fra serieflyktning til den norske drømmen

12.50 Tone Fløtten: Utvikling i lavinntekt og barnefattigdom.

13.10 Simen Markussen: Sosial mobilitet under endring?

13.30 Grete Brochmann: Ulikhet, tillitsbygging og integrasjon.

13.50 Camilla Stoltenberg: Likheter i helse

14.10 *Kaffepause*

14.30 Panelsamtale mellom Grete Brochmann, Tone Fløtten, Simen Markussen, Camilla Stoltenberg og Aiman Shaqura. Ulikhet; hva er utfordringene og hva bør prioriteres i arbeidet rundt ulikhet og lavinntekt. Moderator: Kristin Clemet.

15.20 Avslutning

15.30 *Slutt*

## Om foredragsholderne

Det er mange spennende innlegg av dyktige foredragsholdere. Her følger en kort presentasjon av dem:



Branko Milanović er "Visiting Presidential Professor" ved the Graduate Center City University of New York og senior forsker ved the Stone Center for Socio-economic Inequality. Han siste bok, *Global Inequality*, er oversatt til flere språk.



Kalle Moene er professor i samfunnsøkonomi ved Universitetet i Oslo og har ledet ESOP (Centre for the Study of Equality, Social Organization and Performance) samme sted.



Ingvild Almås er professor ved Institutet för internationell ekonomi (IEES), Stockholms Universitet. Hun er også professor II og PI ved Centre for Experimental Research on Fairness, Inequality and Rationality (FAIR) ved Norges Handelshøyskole og leder programstyret for Velferd, Arbeidsmarked og Migrasjon i Norges Forskningsråd.



Aiman Shaqura, gründer av Give a Job og Charge. Han er født som palestinsk flyktning i Libanon, og er i dag siviløkonom med base på Toten.



Tone Fløtten er dr. polit og daglig leder av forskningsstiftelsen FAFO. Hun er medlem i Strategic Advisory Board for Dansk Sosialforskning (SFI), hun sitter i Divisjonsstyret for Vitenskap i Norges Forskningsråd.



Simen Markussen er dr. polit og seniorforsker ved Stiftelsen Frischsenteret for samfunnsøkonomisk forskning. Han leder Ekspertutvalget om etter- og videreutdanning.



Grete Brochmann er professor i sosiologi ved Universitetet i Oslo. Hun har blant annet ledet Velferd- og migrasjonsutvalget (2011) og utvalget om Integrasjon og tillit - Langsiktige konsekvenser av høy innvandring (2017).



Camilla Stoltenberg er dr. med og administrerende direktør i Folkehelseinstituttet.