

# ***Hvordan kan vi få bedre kunnskap om hva som virker?***

Seminar Finansdepartementet  
Oddbjørn Raaum i samarbeid med Simen  
Markussen og andre kolleger



*Stiftelsen Frischsenteret for samfunnsøkonomisk forskning*  
*Ragnar Frisch Centre for Economic Research*  
[www.frisch.uio.no](http://www.frisch.uio.no)

# Umulig å vite...sikkert

- Vi kan aldri vite med sikkerhet at et "tiltak" (ikke) virker ( : har intendert effekt)
  - Men vi kan ha større eller mindre tiltro i en retning
    - Usikkerhetsmål
  - Evalueringer bygger på antakelser ("identifying assumptions")
  - Implementeringsdesign gjør at evalueringer kan bygge på svakere forutsetninger => mer pålitelige resultater
- => Flere forsøk/piloter før full gjennomføring

Tiltakseffekt kan være så mangt....

I. Effekt av hva?

(alltid sammenlikning av alternativer)

II. Effekt for hvem?

(ikke alt virker likt på alle)

(flere nivåer; "elever og lærere")

III. Effekt på hva?

(mange ulike utfall)

# Effekt og kontrafaktiske utfall

Effekt (av A vs B) = utfall ved A - utfall ved B

**Observerer aldri begge utfall for samme individ => effekt er et teoretisk begrep. Kan aldri observeres!**

Standard opplegg i effektevalueringer:

Individer som faktisk opplever B brukes til å anslå hva de med A ville ha oppnådd under dette alternativet (kontrollgruppe-ideen)

Ideal: Naturvitenskapelige, medisinske eksperimenter

Antakelse: Et individs plassering i A eller B påvirker ikke andres personers utfall

(Gjennomsnitt mange individer for å unngå tilfeldigheter, hensyn til observerbare forskjeller)

# Hvordan etablere data om kontrafaktiske utfall?

- Innen "individ " (før-etter)
  - Etter vs før. A: etter, B: før.
  - Utfall 'før' representerer kontrafaktisk utfall
  - Ulempe; andre forhold endrer seg over tid
- Mellom "individer" (kontrollgruppe)
  - Utfallet i gruppen som opplevde B brukes til å måle kontrafaktisk utfall for gruppen med A.
  - Ulempe; er det bare tiltaket som skiller de som opplever hhv A eller B?
- Kombinasjon av innen og mellom "individer" (følger begge grupper over tid)

# Hva er problemet med ordinære data?

- Seleksjonsproblemet
  - De som 'velger'/blir valgt ut til A er oppnår andre utfall enn de med B, **av andre grunner** enn forskjeller i "miljø" som følge av A eller B.
- Hva kommer det av? Ofte(st) bevisste valg, avhengig av omstendigheter
  - Ansatte i offentlige sektor (lærere, helsepersonell etc)
  - Klienter (arbeidsledige, elever etc)

# Løsningen:

## Implementering med skarp tilordningsregel

- Kjente sannsynligheter (loddrekning, RCT)
  - Kontrollerer sannsynligheten for A og B
  - Ikke nødvendigvis lik sannsynlighet for alle

Eksempler: Arbeidsmarkedspolitikken; AMO kurs 1991, nye initiativ pågående, langt mer utbredt i andre land
- Objektiv, skarp, ikke-påvirkbar tilordningsregel (regression discontinuity, RD)
  - Vet (på tilfeldigheter nær) hvem som 'akkurat får' og hvem som 'akkurat ikke får'
  - Bygger på at individer rundt denne marginen er like
  - Eks: Permisjonsrettigheter

# Ny GIV-intensivopplæring 10.klasse-elever (i Stavanger)

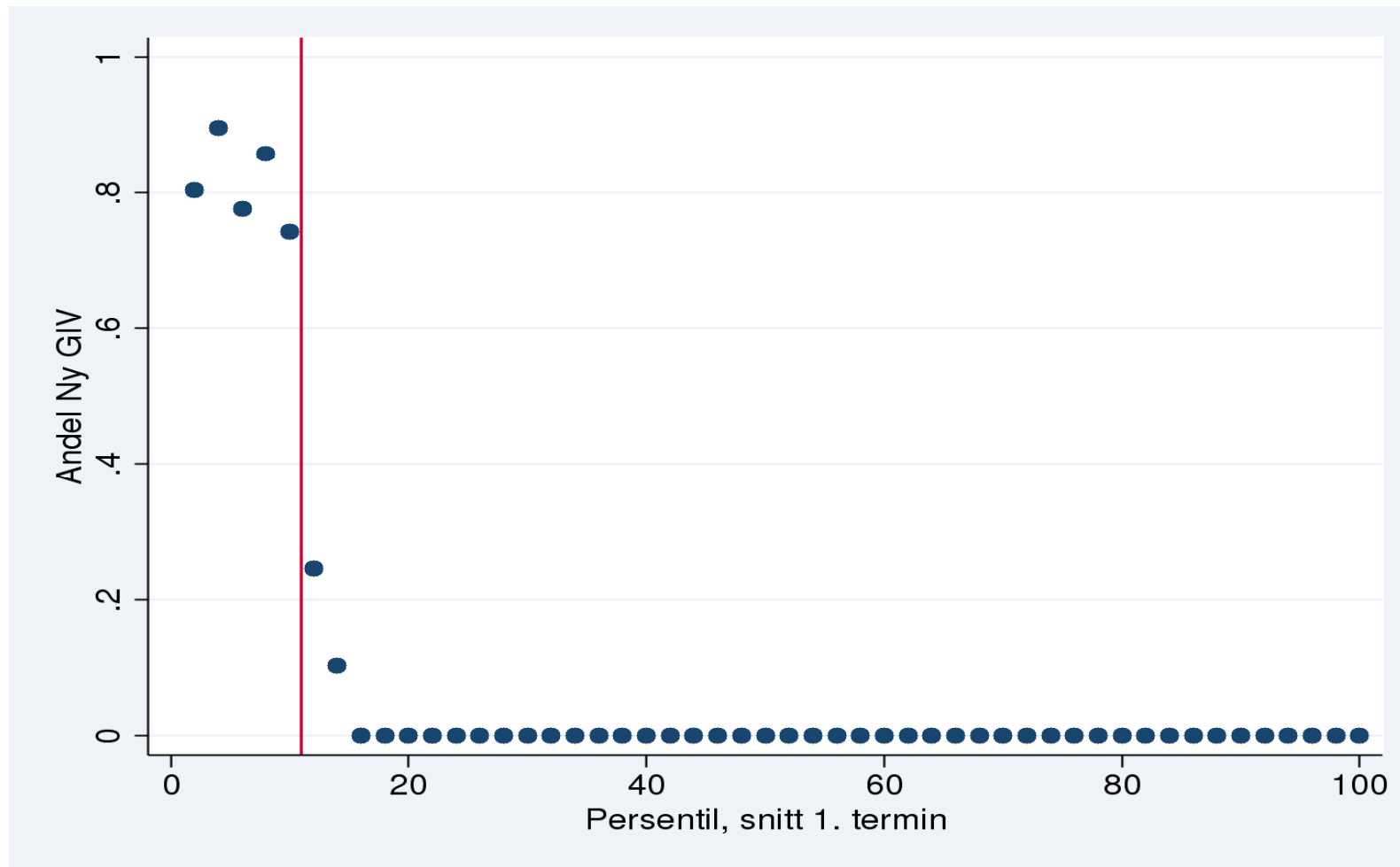



# Ny GIV og skriftlig eksamen - Stavanger

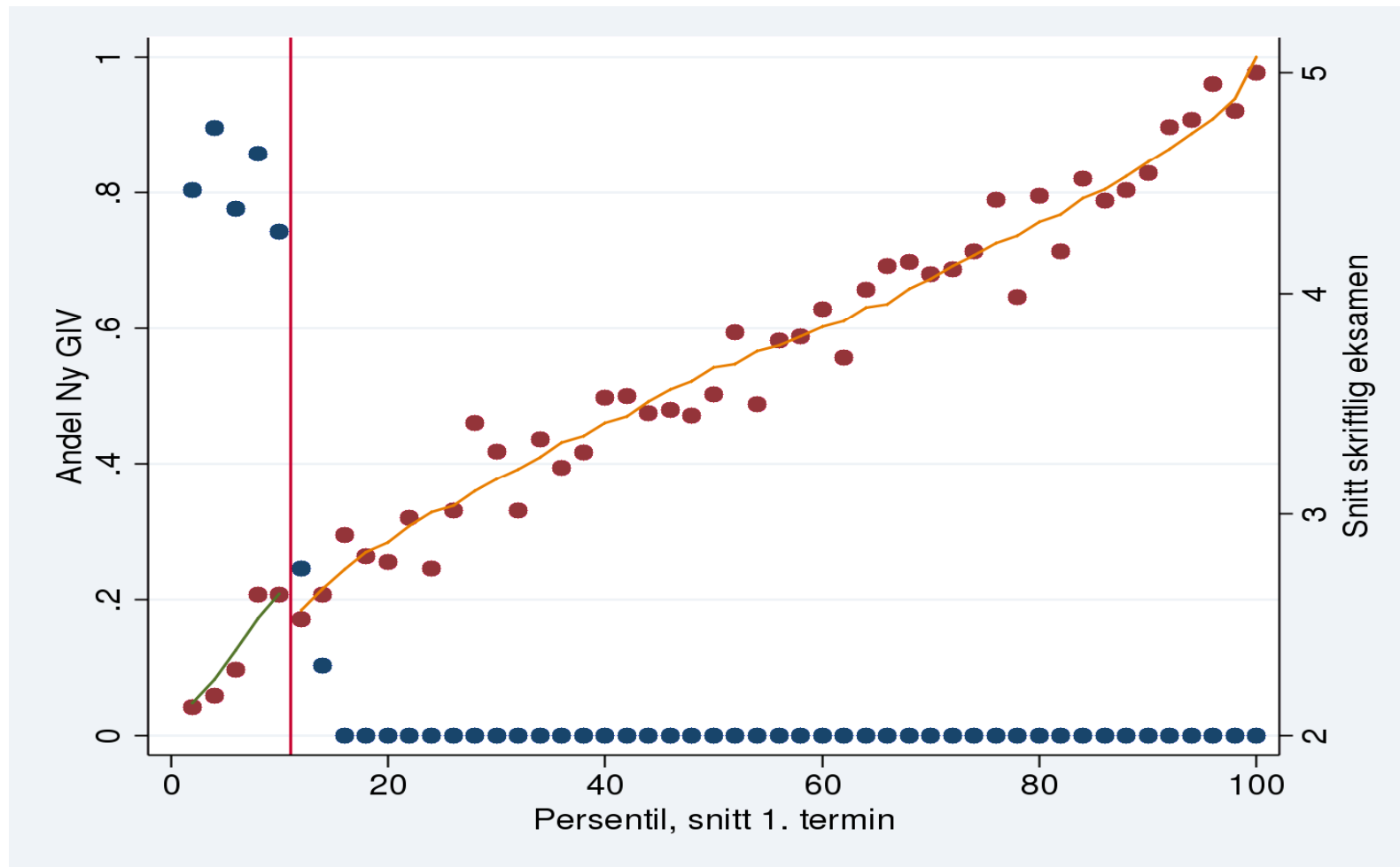

# Hvorfor er RCT og (intendert) RD så lite utbredt?

- I. Er "gullstandarden" oppskrytt ?
  - Alvorlige svakheter?
  
- II. Praktiske, moralske og juridiske hindre
  - Ulempene dominerer gevinsten? Kan leve med å "anta" at tiltak virker sånn nogenlunde?

# I. Tolkning av effekter identifisert ved RCT og RD

## a. Ikke-deltakere upåvirket?

- Relative forskjeller innen gruppe
  - Som ved loddtrekning (RCT)
  - Effekt på marginal elev – effekt av utvidelse
- Gjør Ny GIV-elevene på skolen det bedre, eller gjør de andre det dårligere?
  - Eksempel: Superlærer til Ny GIV? Konsekvenser for de andre?
- Problem: Bygger på antakelsen om at "treatment" kun har effekt på de som mottar den

b. Finner vi effekten av interesse?

RCT: Gjennomsnitteffekten ved loddtrekning. Med heterogene effekter; interessert i effekter for dem som blir påvirket av politikkendring (får A i stedet for B) ('tiltaket benyttes av dem som har størst utbytte av det')

c. Non-compliance (ikke alle tar i mot tilbudet / "tar pilla")  
=> effekten av tilbud . En slik 'intention to treat'-effekt kan skaleres opp til gjennomsnittseffekt for deltakere hvis vi kjenner andel som "tar pilla"

## II. Praktiske hindere

- Urettferdig? Ryggmargsreflekser i opinionen
  - Loddrekning er urettferdig, selv ved fordeling av et knapt gode
  - Alle bør få, selv om vi er usikre på om det virker
  - Innen utdanning: "Eksperimenterer med barnas framtid"
- Juridiske rettigheter
  - Lovverk og forskrifter => individuelle rettigheter
  - Krever hjemmel for å endre tilordningspraksis
- Kompensasjon
  - Ødelegger designet (med mindre det vil bli en del av politikken)
  - Alt annet er ikke likt
- Sabotasje i "sektoren"
  - Fagfolka vet hva som er best
  - Skader egeninteresse?

# Flere problemer....

- "Overløpere" (Cross-overs)
  - Studieobjekter bytter status fra A til B (kanskje uten at vi vet det som utenforstående, forskere)
- Forsøksstatus har en direkte effekt på adferd
  - Hawthorne-effekter
  - Herunder placeboeffekter
- Tilpasninger / endring i adferd på "andre områder" / kompensasjon
  - Endring i andre forhold som respons på A eller B
  - Avgjørende om dette vil skje ved evt senere implementering
- Offentlige innkjøpsregler
- Personvern

# Tidligere/pågående ekse

- Loddrekning til arbeidsmarkedskurs i Norge 1991 (Raaum og Torp, 2002)
- NAV : Effekter av ventetid til tiltak (pågående)
  - Fire fylker, et utvalg attføringstiltak (bl.a. arbeidspraksis i skjermet virksomhet)
  - Etter tiltak er bestemt trekkes et lodd. Loddet avgjør om en havner på topp eller bunn av ventelisten (20% gis prioritet, dvs. settes på toppen)
  - Dette gir en tilfeldig tildelt forskjell i ventetid før en kan begynne på tiltaket
  - Under gjennomføring nå

- Vi vil så evaluere effekter, f.eks hvorvidt det påvirker sysselsetting m.m. f.eks 24 mnd etter en ble satt på venteliste
- Forsøket vil kunne gi svar på hva som ville vært effektene av økt tiltakskapasitet (dvs. redusert ventetid). Dette kan undersøkes for hvert enkelt av tiltakene som inngår.



## Tidligere/pågående II

- NAV : Forsøk med nytt tiltak: Supported Employment (SE) – ikke startet ennå
  - NAV/AD vil undersøke hvorvidt SE er bedre enn dagens to oppfølgingstiltak (Arbeid med bistand AB og Oppfølgingstiltaket OT).
  - Etter at det er bestemt at brukeren skal ha oppfølging (AB/OT) trekkes lodd om hvorvidt brukeren i stedet skal ha SE. Dersom det ikke blir SE avgjør saksbehandler (som i dag) hvorvidt AB eller OT skal benyttes
  - SE sammenlignes med «business as usual». Forsøket gir svar på hvorvidt dagens regime (AB og OT) skal erstattes av SE
  - Mange komplikasjoner, bl.a. knyttet til innkjøp av tiltakene



# Ideer til nye tiltak

- Lærerløftet
  - 10 000 (?) lærere etterutdanning over 5 år
  - Ikke alle kan få på en gang; ulike faser
  - Team/enkellærer velges ut ved RCT eller RD til ulike faser
  - Elevutfallstudie krever kobling lærere og elever; sammenlikne kull på tvers av skoler
  - Nivå: Kommune for grovt
  - Må bryte dagens praksis
  - Organisering: Fri fra timer eller på fritida? Trekke lodd mellom alternative tilbud om organisering

- NAV

- Det er svært store variasjoner i hvor mange brukere en NAV-veileder skal følge opp (KVP: 18, AAP: 83 (snitt), varierer mellom 30 og 300 mellom kontor).
- Mulig forsøk: la loddtrekning avgjøre først hvor mange klienter hver veileder skal ha, deretter hvilke brukere som skal til hvilke veiledere
- Eksempel: på et kontor med tre veiledere kan disse da ha hhv 50, 100 og 150 brukere hver. Vi kan så studere utfall x mnd etter eksperimentet, f.eks sysselsetting, overgang til uføretrygd, fortsatt AAP-mottak osv.
- Vil svare på hva som ville vært effekten av å øke bemanningen i NAV for oppfølging av AAP-mottakere.

# Randomiseringsnivå

- Person
- Organisasjon
- Region/kommune

# Implikasjoner for praksis i Norge

- Ved innføring av nye tiltak bør en tidlig tenke på hvordan en skal kunne besvare spørsmålet om det virker! Må planlegge erfaringsmaterialet man skal bruke
  - Vente med fullskalaimplementering? Eksempel lærerløftet
- Etisk forsvarlig når vi ikke vet hva som er best? De skråsikre trenger ikke eksperimenter
- Eksperimenter krever ulikebehandling
  - Lettest ved innføring av nye tiltak, piloter?
- Velge A og B som i forventningsforstand er like gode?
  - Hverken A eller B trenger å være status quo

- Forutsetter politisk klarering og rakryggede politikere som står fast når medieulvene uler
- Implementeringsdesign:
  - Avveining mellom praktisk-juridiske problemer og gevinsten ved å kunne gi svar på hva som virker
  - Designe slik at effekter avspeiler politikkendringer man ser for seg. Effekter for dem som påvirkes av politikkendringer => kreativ design, må kjenne "complier" gruppen
- Invitere forskere når reformer skal iverksettes
  - Ydmykhet i forhold til hva vi vet (eks lærerkompetanse og elevutfall) og hva som kan implementeres