# Saltstraumen marine verneområde

## Bodø kommune, Nordland fylke

Marint verneområde

**Dybdeverdier**

| | | |
|---|---|---|
| 0 - 0,5 m | 20 - 30 m | 200 - 300 m |
| 0.5 - 5 m | 30 - 50 m | 300 - 400 m |
| 5 - 10 m | 50 - 100 m | > 400 m |
| 10 - 20 m | 100 - 200 m | |

*Pga manglende dybdedata i Indre-, og Ytre Sundan, Marvollvika og langs land er marebakken digitalisert og satt til dybde 0,5-5 m, samt satt dybde på alle de ukartlagte områdene basert på punktdybdemålinger i sjøkart.

Målestokk: 1:40 000
Datum: EUREF 89, sone 33N
Kartgrunnlag: Kartverket, N50
Tillatelse: Norge Digitalt
Kartproduksjon: Fylkesmannen i Nordland

Miljøverndepartementet juni 2013

0 0,5 1 km

N




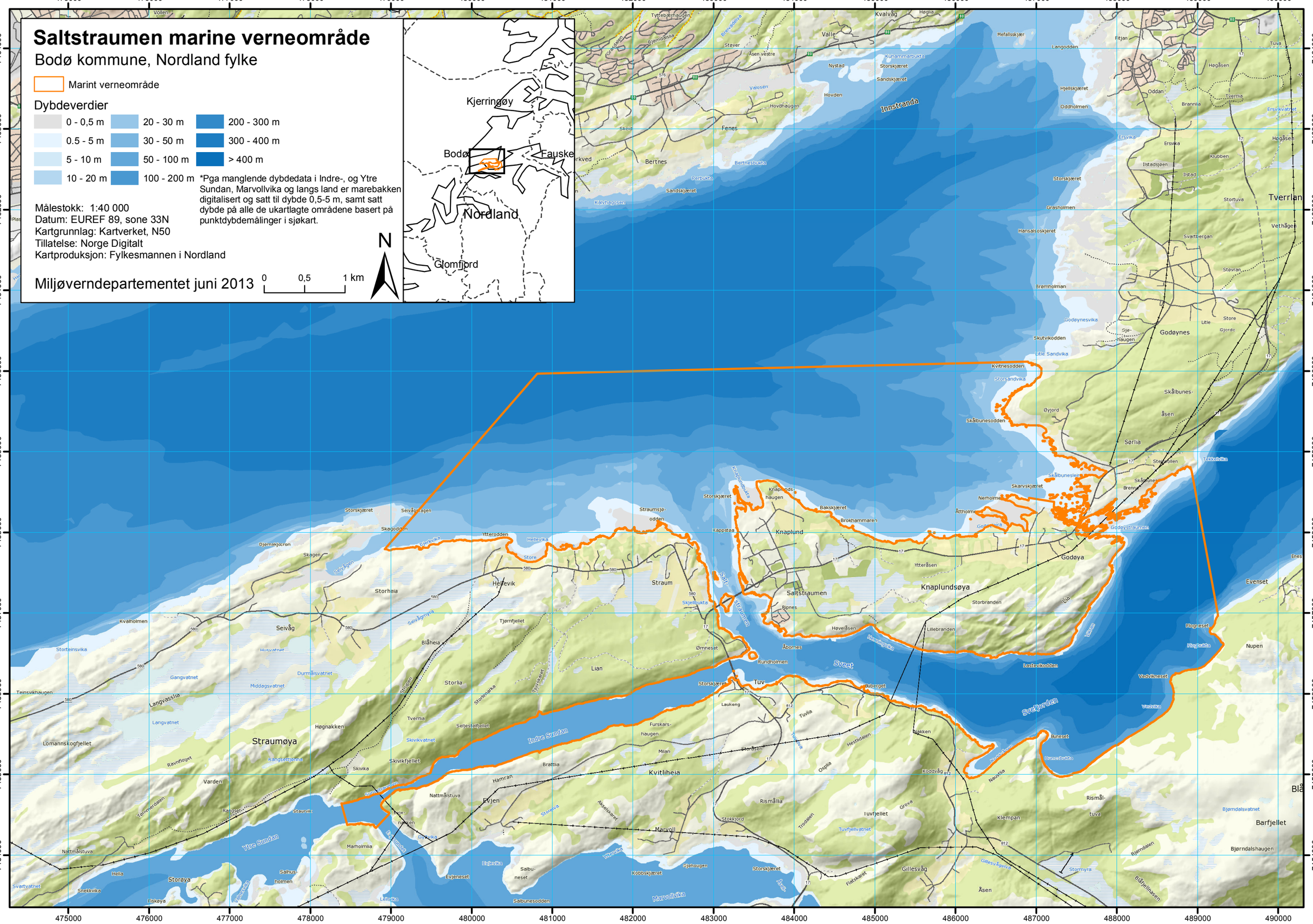
475000
476000
477000
478000
479000
480000
481000
482000
483000
484000
485000
486000
487000
488000
489000
490000
7464000
7463000
7462000
7461000
7460000
7459000
7458000
7457000
7456000
7455000
7454000
Innstranda
Saltstraumen
Straumsjø-
odden
Straum
Sveet
Sveefjorden
Godøynes
Godøya
Knaplundsøya
Knaplund
Tverrlia
Straumøya
Storøya
Indre Sundan
Ytre Sundan
Marvollvika
Kvitlihelia
Lian
Storlia
Tuv
Evjen
Marvoll
Gillesvåg
Åsen
Klempan
Barfjellet
Evenset
Nupen
Vedviknesset
Lastevikodden
Storbranden
Lillebranden
Ytteråsen
Høvelåsen
Åbornes
Rundholmen
Ømneset
Skjellnukta
Ripnes
Kappstøa
Storskjæret
Sandskjæret
Bakskjæret
Brokhammaren
Knaplunds-
haugen
Skjelbunesodden
Skjelbunes-
åsen
Sørlia
Skjelbunesleira
Skjelbunes-
Skarvskjæret
Nerholmen
Åttholmen
Godøystraumen
Godøyneset
Godøynesvika
Skutvikodden
Utle Sandvika
Kvitnesodden
Storsandvika
Øyjord
Brømholmen
Grasholmen
Hansalsoskjeret
Storskjæret
Hjellskjæret
Oddholmen
Oddan
Langodden
Mefalsskjær
Kvalvåg
Vallie
Fenes
Bertnes
Bertnesbukta
Perbukta
Sandskjæret
Kalvhagosen
Hovden
Hovdhaugen
Nystad
Storskjæret
Sandskjæret
Kuhammarbukta
Valosen
Åsen vestre
Støver
Bjørnadalsia
Tyttebærhaugen
Vollen
Skeid
Kvalholmen
Storteinsvika
Teinsvikhaugen
Langvasslia
Langvatnet
Gangvatnet
Durmålsvatnet
Middagsvatnet
Husvatnet
Seivågen
Seivåg
Seivågnæsen
Seivågnæva
Skagen
Skagoddan
Storskjæret
Ytterodden
Hellevika
Store
Hellevik
Storheia
Blåheia
Tjørnfjellet
Lomannskogfjellet
Ravnfjeget
Rangsettjønna
Varden
Teinmerdalen
Rangset
Staurvik
Nattmålstuva
Hella
Snekkvika
Svartvatnet
Fiskøya
Salhus-
holmen
Marholmlia
Høgnakken
Tverrlia
Seljestøtfjellet
Skivikvatnet
Skivikfjellet
Skivika
Storlimarka
Tjørnskaret
Stølen
Nattmålstuva
Evjeneset
Salbu-
neset
Salbunesodden
Evjevika
Lerevika
Köbbskjæret
Kjeihougen
Storskjæret
Fiskeskæret
Gillesvågvika
Stormyra
Bjørndalsvatnet
Bjørndalshaugen
Bjørndalen
Blåfellnæsen
Klempan
Rismål-
tuva
Rismålia
Tuvfjellet
Tuvfjellvatnet
Grova
Stokkjord
Tiodalen
Ospila
Milan
Brattlia
Hamran
Furskars-
haugen
Laukeng
Tuvlia
Tuvika
Storåsen
Hestdalen
Nøkken
Köddvåg
Naustlia
Buberget
Bunneset
Bunnesbukta
Kvitlivika
Kvitlivika
Vedvika
Vedviknesset
Lastevikodden
Fibgneset
Fibgjerdet
Lia
Vågen
Evenset
Nupen
Blå
Knaplundsvika
Knaplundsbukta
Straumsjø-
odden
Kappstøa
Skjellnukta
Ømneset
Rundholmen
Åbornes
Ripnes
Hovdhaugen
Hovden
Nystad
Valosen
Åsen vestre
Bjørnadalsia
Tyttebærhaugen
Vollen
Kvalvåg
Høglia
Vallie
Mefalsskjær
Langodden
Fitjan
Tuvd
Høgåsen
Tverrlia
Brannlia
Ersvikvatnet
Ersvika
Klubben
Ilstadsjøen
Ilstad
Stortuva
Vethagen
Svartbergen
Støvran
Utle
Store
Gjerde
Sjø-
haugen
Skutvikodden
Utle Sandvika
Kvitnesodden
Storsandvika
Øyjord
Skjelbunesodden
Skjelbunes-
åsen
Sørlia
Steinvollen
Tokkevika
Skjelbunes-
Brenna
Skjelbunesleira
Skarvskjæret
Nerholmen
Åttholmen
Godøystraumen
Godøyneset
Godøya
Ytteråsen
Knaplundsøya
Storbranden
Lillebranden
Høvelåsen
Åbornes
Rundholmen
Ømneset
Skjellnukta
Ripnes
Kappstøa
Knaplund
Knaplunds-
haugen
Bakskjæret
Brokhammaren
Straumsjø-
odden
Straum
Storskjæret
Sandskjæret
Kuhammarbukta
Sandskjæret
Hjellskjæret
Oddholmen
Oddan
Langodden
Mefalsskjær
Kvalvåg
Høglia
Vallie
Nystad
Storskjæret
Hovden
Hovdhaugen
Fenes
Bertnes
Bertnesbukta
Perbukta
Sandskjæret
Kalvhagosen
Grasholmen
Hansalsoskjeret
Storskjæret
Brømholmen
Godøynesvika