

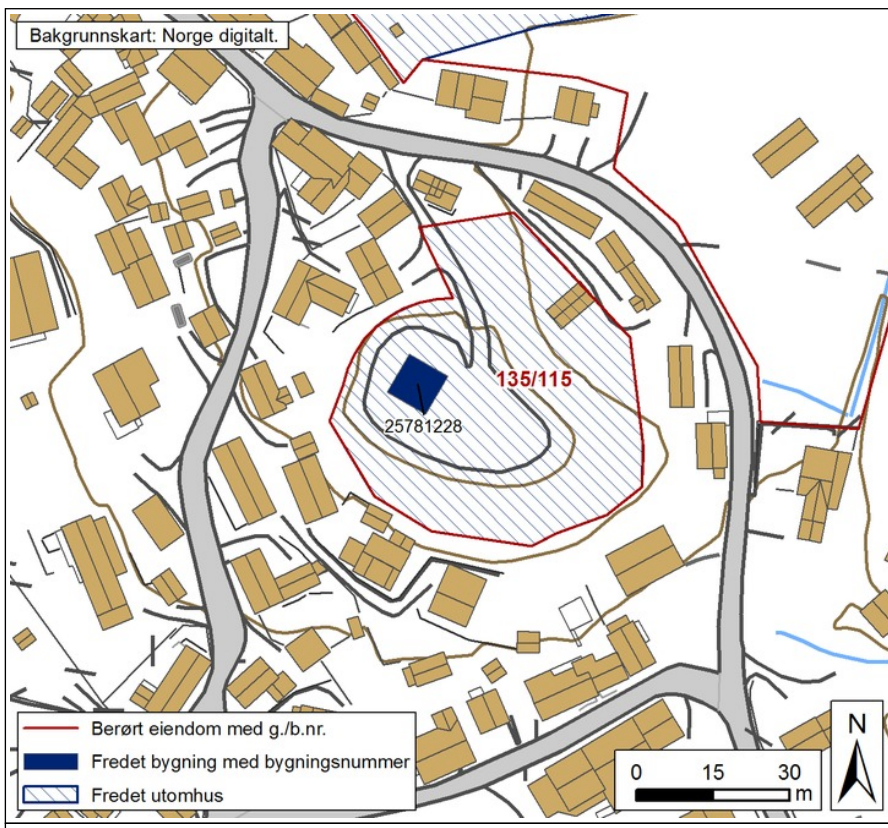

### Bygnings- og eiendomsdata

Fylke: Sør-Trøndelag  
 Kommune: 1640/Røros  
 Opprinnelig funksjon:  
 Nåværende funksjon:  
 Foreslått vernekategori: Verneklasse 1, fredning  
 Totalt antall bygg: 2



### Bygningsoversikt, omfang vern

Byggnr	Byggnavn	Oppført	Verneklasse	Omfang	GAB nr	Gnr/Bnr
9902872	Krutthuset	1748	Verneklasse 1, fredning	Eksteriør/Interiør	25781228	135/115

### Vern kompleks

**Formål:** Sikre bevaring av Krutthuset som en del av kobberverkets bygningsmasse.  
**Begrunnelse:** Krutthuset fremstår som en del av dokumentasjonen av kopperverkets virksomhet gjennom byggets historie og plassering. Lokaliseringen av Krutthuset tydeliggjør viktigheten av at lagre krutt i sikker avstand fra øvrige bygg.  
**Omfang:** Fredningen omfatter krutthuset og et område omkring.

### Beskrivelse kulturmiljø

Skansen med krutthuset ligger øst for byen, sør for slagghaugene. Anlegget fremstår i dag som en gresskledd høyde med bebyggelse på alle kanter. Selve Krutthuset ligger på en gresskledd flate, det er en lav voll omkring. Adkomsten er via en grusvei fra nordsiden.

### Eiendomshistorikk

Skansen var opprinnelig en del av et forsvarsanlegg som ble bygd i 1711, revet av svenske soldater i 1718 og bygd opp igjen i 1720.

Da Røros Kobberverk i 1748 bygget eget krutthus ble det plassert på Skansen. På grunn av brann- og eksplosjonsfare måtte det være utenfor bebyggelsen. Bygningen fungerte som lager for bergkrutt til ca 1870. Krutt ble da avløst av dynamitt, og bygningen ble tatt i bruk til arkiv.

### Verneverdige bygg

Byggnr: 9902872  
 GAB nr: 25781228  
 Navn: Krutthuset  
 Oppført: 1748







Vestsiden av skansen. Foto: M.Oftedal, Forsvarsbygg.



Krutthuset fra nord-øst. Foto: M.Oftedal, Forsvarsbygg.



Stjerneformet helleformasjon, ukjent opprinnelse. Foto: M.Oftedal, Forsvarsbygg.

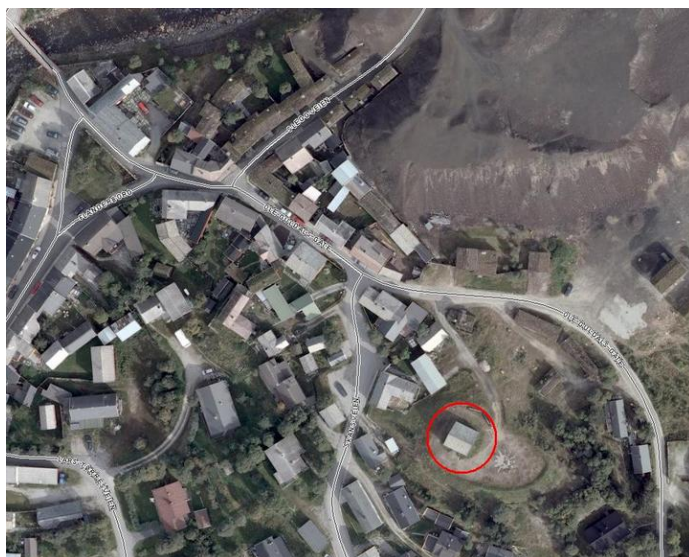

Flyfoto Krutthuset Opphavsrett: Norge i bilder



Stjerneform på plassen øst for selve krutthuset. Foto: M.Oftedal, Forsvarsbygg.



Skansen sett fra slegghaugen ca 1900, bygningen er kalkhvittet. Plankegjerdet rundt ble trolig fjernet tidlig på 1900-tallet. Foto: Iv Olsen, Røros





Skansen og Krutthuset. Foto: M.Oftedal, Forsvarsbygg.



Adkomst fra nordsiden. Foto: M.Oftedal, Forsvarsbygg.



Krutthuset og skansen fra nord. Foto: M.Oftedal, Forsvarsbygg.

# BYGNING 9902872 Krutthuset

Kompleks 99139917 Krutthuset

## Bygnings- og eiendomsdata

Ansvarssted/etat:	Riksantikvaren
GAB nr:	25781228
Gnr/bnr:	135/115
Oppført:	1748
Byggherre:	Røros kobberverk
Arkitekt:	Røros Kobberverk
Opprinnelig funksjon:	Industri/ fremstilling/produksjon
Nåværende funksjon:	Kultur/Sport
Bygningsart:	Lager
Regulering:	Regulert: Regulert til friområde i reguleringsplan for Flanderborg: "I friområdet rundt Skansen tillates bare fredete bygninger eller andre bygninger av spesiell antikvarisk verdi etter riksantikvarens bestemmelser."
Vernestatus:	Administrativt fredet - registrert i Fortidsminneforeningens årbøker 1933 og 1934. Regulert til Spesialområde for bevaring etter Plan- og bygningsloven § 25.6

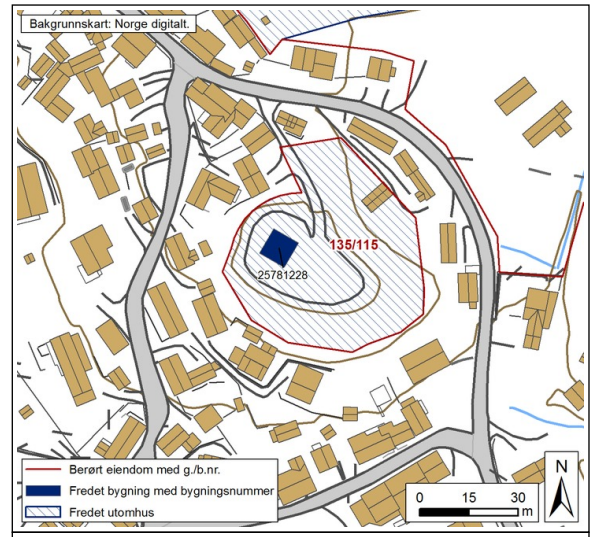

## Sammendrag bygningsbeskrivelse

Bygningen er murt av naturstein i leirmørtel og har tønnehvelv innvendig. I veggen mot sør er det murt hvelvåpning med dør av tre og beslått med smijernsbeslag. Rundt døråpning og lufteluger/åpninger er det murt med tegl rundt åpningen gjennom hele veggen. Jernluker foran lufteåpninger. Gavlene er i trekonstruksjon med liggende panel (supanel), åpning i galv mot øst inn til loft. Saltak/sperretak tekket med skiferstein. Opprinnelig kalkpusset og kalkmalt ut- og innvendig. Ytterdør er labankdør i tre med fiskebenspanel på utsiden. Innvendig jerndør.

## Sammendrag bygningshistorie

Da Røros Kobberverk i 1748 bygget eget krutthus ble det plassert på Skansen. På grunn av brann- og eksplosjonsfare måtte det være utenfor bebyggelsen. Bygningen fungerte som lager for bergkrutt til ca 1870. Krutt ble da avløst av dynamitt, og bygningen ble tatt i bruk til arkiv.

## Bygningshistorikk

1748	1870	Krutthuset blir bygd under ledelse av mурmester Andreas Sterk fra Trondheim med to svensker som medhjelpere. Regninga fra mурmesteren er 100 riksdaler, 1 ort og 1 skilling. Bygningen ble brukt til oppbevaring av bergkrutt.
1870		Brukt som arkiv for Røros kobberverk. Ikke i bruk i dag.

## Vern

Formål:	Sikre bevaring av Krutthuset som en del av kobberverkets bygningsmasse.
Begrunnelse:	Krutthuset fremstår som en del av dokumentasjonen av kopperverkets virksomhet gjennom byggets historie og plassering. Lokaliseringen av Krutthuset tydeliggjør viktigheten av at lagre krutt i sikker avtand fra øvrige bygg.
Omfang:	Hele bygningen, eksteriør og interiør.
Vernekategori:	Verneklasse 1, fredning

## Interiør

Interiørnr:  
Interiørnavn:  
Beskrivelse: Ett rom, med tønnehvelv. Opprinnelig pusset og malt med kalk, men senere reparasjoner i sementbasert mørtel, antakelig en KC-mørtel. Innvendig jerndør, opprinnelig .





## BYGNING 9902872 Krutthuset

Kompleks 99139917 Krutthuset



Krutthuset på Skansen Foto: Jon Holm Lillegjelten



Teglmur rundt åpninger for lufting. Foto: M.Oftedal, Forsvarsbygg.



Jernluker foran åpninger for lufting. Foto: M.Oftedal, Forsvarsbygg.



Inngangsdøra på Krutthuset, teglmurte partier rundt åpningen. Foto: Jon Holm Lillegjelten



Nordveggen på Krutthuset Foto: Jon Holm Lillegjelten



Gavlen er kledd med liggende panel. Luke til loftsrom. Foto: M.Oftedal, Forsvarsbygg.



## BYGNING 9902872 Krutthuset

Kompleks 99139917 Krutthuset



*Inngangspartiet. Foto: M.Oftedal, Forsvarsbygg.*



*Inngangspartiet er teglmurt. Foto: M.Oftedal, Forsvarsbygg.*



*Krutthuset med inngangsdøra Foto: Jon Holm Lillegjelten*



*Innvendig jerndør. Foto: M.Oftedal, Forsvarsbygg.*

## BYGNING 9902872 Krutthuset

Kompleks 99139917 Krutthuset



*Pussede vegger og hvelving. Foto: M.Oftedal, Forsvarsbygg.*



*Krutthuset fra sør-vest. Foto: M.Oftedal, Forsvarsbygg.*